Uchwała Nr XXVI/202/2013
Rady Gminy Miedziana Góra
z dnia 24 kwietnia 2013 roku

w sprawie powołania Skarbnika Gminy Miedziana Góra

Na podstawie art. 18 ust. 2 pkt 3 ustawy z dnia 08 marca 1990 roku o samorządzie gminnym (Dz. U. z 2001 r, Nr 142, poz. 1591 ze zmianami) Rada Gminy Miedziana Góra uchwala, co następuje:

§ 1. Na wniosek Wójta Gminy Miedziana Góra powołuje się Panią Annę Kędziora na stanowisko Skarbnika Gminy z dniem 24 kwietnia 2013 roku

§ 2. Wykonanie uchwały powierza się Wójtowi Gminy Miedziana Góra

§ 3. Uchwała wchodzi w życie z dniem podjęcia.

PRZEWODNICZĄCY
RADY GMINY
Robert Pobrzywiński

Uzasadnienie do Uchwały Nr XXVI/202/2013
Rady Gminy Miedziana Góra
z dnia 24 kwietnia 2013 roku

Na podstawie art. 18 ust. 2 pkt 3 ustawy z dnia 08 marca 1990 roku o samorządzie gminnym (Dz. U. z 2001 roku Nr 142, poz. 1591 ze zmianami) do kompetencji Rady Gminy należy – na wniosek Wójta Gminy – podejmowanie uchwał w sprawie powoływania i odwoływania Skarbnika Gminy.

W związku z odejściem na emeryturę dotychczasowego Skarbnika Pana Szymona Sikory i Jego odwołanie przez Radę Gminy ze stanowiska zaszła konieczność powołania nowego Skarbnika Gminy.

Proponowany kandydat spełnia wymagane kryteria do objęcia stanowiska głównego księgowego w jednostkach sektora finansów publicznych (skarbnika) określone w art. 54 ust. 2 ustawy z dnia 27 sierpnia 2009 roku o finansach publicznych (Dz. U. Nr 157, poz. 1240 z póź. zm).

Podjęcie niniejszej uchwały jest w pełni zasadne i stanowi niezbędną, wynikającą z art. 18 ust. 2 pkt 3 ww ustawy o samorządzie gminnym, przesłankę do zatrudnienia Pani Anny Kędziora na stanowisko Skarbnika Gminy.

PRZEWODNICZĄCY
RADY GMINY
Robert Pokrzywiński

Uchwała Nr XXVI/ 203/13
Rady Gminy Miedziana Góra
z dnia 24-04-2013 roku

w sprawie wprowadzenia zmian w uchwale nr XXIII/169/12 Rady Gminy Miedziana Góra z dnia 28-12-2012 r. w sprawie uchwalenia budżetu gminy na 2013rok

Na podstawie art. 212 ust.1 pkt 1, 2, 3,4, ustawy z dnia 27 sierpnia 2009 roku o finansach publicznych (Dz. U. Nr 157 poz. 1240 z późn. zm.), ***Rada Gminy Miedziana Góra uchwala co następuje:***

§ 1.

Dokonuje się zmian w dochodach budżetu gminy na 2013 rok, zgodnie z załącznikiem nr 1 do uchwały.

§ 2.

Dokonuje się zmian w wydatkach budżetu gminy na 2013 rok, zgodnie z załącznikiem nr 2 do uchwały.

§ 3.

Załącznik nr 3 pn. „Limity wydatków na wieloletnie przedsięwzięcia planowane do poniesienia w 2013 roku.", otrzymuje brzmienie określone w załączniku nr 3 do niniejszej uchwały.

§ 4.

Załącznik nr 4 pn. „Zadania inwestycyjne roczne w 2013r". otrzymuje brzmienie określone w załączniku nr 4 do niniejszej uchwały.

§ 5.

Załącznik nr 5 pn. „Wydatki na programy i projekty realizowane ze środków pochodzących z budżetu Unii Europejskiej oraz innych źródeł zagranicznych, niepodlegających zwrotowi na 2013r."otrzymuje brzmienie określone w załączniku nr 5 do niniejszej uchwały.

§ 6.

Dokonuje się zmian w §3 uchwały budżetowej, który otrzymuje brzmienie:

Nadwyżkę budżetu gminy w wysokości 1 115 854zł z przeznaczeniem na:

1) spłatę rat kredytu w kwocie - 1 115 854zł,

2. Przychody budżetu w wysokości 2 564 658zł, rozchody w wysokości 3 680 512zł,

załącznik nr 6 pn. „Przychody i rozchody budżetu w 2013r" otrzymuje brzmienie określone w załączniku nr 6 do niniejszej uchwały .

§ 7.

Załącznik nr 8 pn. „ Dochody i wydatki związane z realizacją zadań realizowanych na podstawie porozumień (umów) między jednostkami samorządu terytorialnego w 2013 r." otrzymuje brzmienie określone w załączniku nr 7 do niniejszej uchwały .

§ 8.

Dokonuje się zmian w §10 pkt 2, uchwały budżetowej, który otrzymuje brzmienie:

„1) na spłatę wcześniej zaciągniętych zobowiązań z tytułu pożyczek i kredytów w łącznej kwocie 2 564 658zł."

§ 9.

Wykonanie uchwały powierza się Wójtowi Gminy.

§ 10.

Uchwała wchodzi w życie z dniem podjęcia oraz podlega ogłoszeniu w Dzienniku Urzędowym Województwa

Świętokrzyskiego i zostaje wywieszona na tablicy ogłoszeń w Urzędzie Gminy w Miedzianej Górze.

PRZEWODNICZĄCY
RADY GMINY
Robert Pokrzywiński

Uzasadnienie
do uchwały nr XXVI/203/13
Rady Gminy Miedziana Góra
z dnia 24-04-2013 roku

Wprowadza się następujące zmiany w budżecie gminy:

w załączniku nr 1:

1. w dziale 400 zwiększa się dochody zgodnie z podpisaną umowa nr 00164-6921-UM1300171/11 na refundację wydatków inwestycji pn. "Poprawa systemu dostawy wody w Gminie Miedziana Góra"
2. w dziale 853 zwiększa się dochody z tytułu podpisania umowy nr UDA-POKL.07.01.01-26-031/09-00 na realizację programu pn. "Czas na aktywność w Gminie Miedziana Góra"

w załączniku nr 2

1. w dziale 400 następuje zmiana w finansowaniu inwestycji zgodnie z podpisaną umową nr 00164-6921-UM1300171/11 dotyczącą inwestycji pn. "Poprawa systemu dostawy wody w Gminie Miedziana Góra"
2. w dziale 750 zmniejsza się wydatki z § 4210 z przeznaczeniem na zwiększenie w dziale 757 odsetki od kredytów i pożyczek,
3. w dziale 801 zmniejsza się wydatki z § 4270, przeznaczając na sfinansowanie inwestycji rocznej pn. „wykonanie kablowej sieci logicznej", wprowadza się środki na § 4580, § 4610 zgodnie z wyrokiem sądowym.
4. w dziale 852 wprowadza się nowy rozdział 85204 rodziny zastępcze zgodnie z ustawą z dn. 9-06-2011r o wspieraniu rodziny i systemie pieczy zastępczej (Dz. U. Nr 149 poz.887), oraz zmniejsza się wydatki w rozdziale 85214 z przeznaczeniem realizację programu jako udział własny,
5. w dziale 853 zwiększenie wydatków na realizację programu pn." "Czas na aktywność w Gminie Miedziana Góra" zgodnie z podpisaną umową nr UDA-POKL.07.01.01-26-031/09-00

w załączniku nr 3:

1. dokonuje się zmiany w przedsięwzięciu w poz. Nr 1 "Poprawa systemu dostawy wody w Gminie Miedziana Góra", zmiana sposobu finansowania,

w załączniku nr 4:

1. następuje zmiana nazwy w poz. 2 i jednostki realizującej zadanie, oraz wprowadza się inwestycję w dziale 801 poz. Nr 3, 4 pn. „wykonanie kablowej sieci logicznej" realizowanej przez Zespół Szkół w Kostomłotach,

w załączniku nr 5:

1. wprowadza się programy:
   w poz. Nr 1 "Poprawa systemu dostawy wody w Gminie Miedziana Góra",
   w poz. Nr 8 "Czas na aktywność w Gminie Miedziana Góra"

w załączniku nr 6:

1. kwotę przychodów 3 040 353zł w pozycji kredyty zastępuje się kwotą 2 564 658zł.

w załączniku nr 7:

1. Skreśla się poz. „dotacja dla gminy Zagnańsk na utrzymanie Przedszkola w Tumlinie".

PRZEWODNICZĄCY RADY GMINY

Robert Pokrzywiński

załącznik nr 1 do uchwały nr XXVI/203/13 Rady Gminy Miedziana Góra z dnia 24-04-2013r.

Dział	Rozdział	Paragraf	Treść	Przed zmianą	Zmiana	Po zmianie
400			**Wytwarzanie i zaopatrywanie w energię elektryczną, gaz i wodę**	**0,00**	**475 695,00**	**475 695,00**
	40002		Dostarczanie wody	0,00	475 695,00	475 695,00
		6207	Dotacje celowe w ramach programów finansowanych z udziałem środków europejskich oraz środków, o których mowa w art.5 ust.1 pkt. 3 oraz ust. 3 pkt 5 i 6 ustawy, lub płatności w ramach budżetu środków europejskich	0,00	475 695,00	475 695,00
853			**Pozostałe zadania w zakresie polityki społecznej**	**1 008 084,00**	**196 184,00**	**1 204 268,00**
	85395		Pozostała działalność	1 008 084,00	196 184,00	1 204 268,00
		2007	Dotacje celowe w ramach programów finansowanych z udziałem środków europejskich oraz środków o których mowa w art.5 ust.1 pkt 3 oraz ust. 3 pkt 5 i 6 ustawy, lub płatności w ramach budżetu środków europejskich	819 472,00	186 320,00	1 005 792,00
		2009	Dotacje celowe w ramach programów finansowanych z udziałem środków europejskich oraz środków o których mowa w art.5 ust.1 pkt 3 oraz ust. 3 pkt 5 i 6 ustawy, lub płatności w ramach budżetu środków europejskich	144 612,00	9 864,00	154 476,00
			Razem:	28 180 445,00	671 879,00	28 852 324,00

PRZEWODNICZĄCY
RADY GMINY
Robert Pokrzywiński

ałącznik nr 2 do uchwały nr XXVI/203/13 Rady Gminy Miedziana Góra z dn.24-04-2013r.

Dział	Rozdział	Paragraf	Treść	Przed zmianą	Zmiana	Po zmianie
400			**Wytwarzanie i zaopatrywanie w energię elektryczną, gaz i wodę**	**114 700,00**	**0,00**	**114 700,00**
	40002		Dostarczanie wody	114 700,00	0,00	114 700,00
		6050	Wydatki inwestycyjne jednostek budżetowych	114 700,00	- 105 000,00	9 700,00
		6057	Wydatki inwestycyjne jednostek budżetowych	0,00	68 723,00	68 723,00
		6059	Wydatki inwestycyjne jednostek budżetowych	0,00	36 277,00	36 277,00
750			**Administracja publiczna**	**3 626 670,00**	**- 140 000,00**	**3 486 670,00**
	75023		Urzędy gmin (miast i miast na prawach powiatu)	3 046 784,00	- 140 000,00	2 906 784,00
		4210	Zakup materiałów i wyposażenia	247 784,00	- 140 000,00	107 784,00
757			**Obsługa długu publicznego**	**460 000,00**	**140 000,00**	**600 000,00**
	75702		Obsługa papierów wartościowych, kredytów i pożyczek jednostek samorządu terytorialnego	460 000,00	140 000,00	600 000,00
		8110	Odsetki od samorządowych papierów wartościowych lub zaciągniętych przez jednostkę samorządu terytorialnego kredytów i pożyczek	460 000,00	140 000,00	600 000,00
801			**Oświata i wychowanie**	**11 946 810,00**	**0,00**	**11 946 810,00**
	80101		Szkoły podstawowe	5 628 589,00	5 300,00	5 633 889,00
		4010	Wynagrodzenia osobowe pracowników	3 539 500,00	9 040,00	3 548 540,00
		4040	Dodatkowe wynagrodzenie roczne	284 140,00	- 5 940,00	278 200,00
		4270	Zakup usług remontowych	83 300,00	- 7 000,00	76 300,00
		4580	Pozostałe odsetki	0,00	1 200,00	1 200,00
		4610	Koszty postępowania sądowego i prokuratorskiego	0,00	1 000,00	1 000,00
		6050	Wydatki inwestycyjne jednostek budżetowych	0,00	7 000,00	7 000,00
	80110		Gimnazja	4 036 670,00	- 5 300,00	4 031 370,00
		4040	Dodatkowe wynagrodzenie roczne	202 860,00	- 5 300,00	197 560,00
		4270	Zakup usług remontowych	65 000,00	- 3 000,00	62 000,00
		6050	Wydatki inwestycyjne jednostek budżetowych	0,00	3 000,00	3 000,00
852			**Pomoc społeczna**	**4 275 152,00**	**- 23 016,00**	**4 252 136,00**
	85204		Rodziny zastępcze	45 000,00	- 23 750,00	21 250,00

		4010	Wynagrodzenia osobowe pracowników	25 000,00	- 15 000,00	10 000,00
		4110	Składki na ubezpieczenia społeczne	4 000,00	- 3 500,00	500,00
		4120	Składki na Fundusz Pracy	800,00	- 750,00	50,00
		4210	Zakup materiałów i wyposażenia	2 200,00	- 2 000,00	200,00
		4700	Szkolenia pracowników niebędących członkami korpusu służby cywilnej	3 000,00	- 2 500,00	500,00
	85206		Wspieranie rodziny	0,00	23 750,00	23 750,00
		4010	Wynagrodzenia osobowe pracowników	0,00	15 000,00	15 000,00
		4110	Składki na ubezpieczenia społeczne	0,00	3 500,00	3 500,00
		4120	Składki na Fundusz Pracy	0,00	750,00	750,00
		4210	Zakup materiałów i wyposażenia	0,00	2 000,00	2 000,00
		4700	Szkolenia pracowników niebędących członkami korpusu służby cywilnej	0,00	2 500,00	2 500,00
	85214		Zasiłki i pomoc w naturze oraz składki na ubezpieczenia emerytalne i rentowe	184 052,00	- 23 016,00	161 036,00
		3110	Świadczenia społeczne	184 052,00	- 23 016,00	161 036,00
	85219		Ośrodki pomocy społecznej	443 400,00	0,00	443 400,00
		4300	Zakup usług pozostałych	20 000,00	- 1 000,00	19 000,00
		4610	Koszty postępowania sądowego i prokuratorskiego	0,00	1 000,00	1 000,00
853			**Pozostałe zadania w zakresie polityki społecznej**	**999 084,00**	**219 200,00**	**1 218 284,00**
	85395		Pozostała działalność	999 084,00	219 200,00	1 218 284,00
		3119	Świadczenia społeczne	70 200,00	23 016,00	93 216,00
		4017	Wynagrodzenia osobowe pracowników	55 556,00	90 601,00	146 157,00
		4019	Wynagrodzenia osobowe pracowników	9 805,00	4 795,00	14 600,00
		4047	Dodatkowe wynagrodzenie roczne	0,00	4 829,00	4 829,00
		4049	Dodatkowe wynagrodzenie roczne	0,00	255,00	255,00
		4117	Składki na ubezpieczenia społeczne	9 749,00	15 040,00	24 789,00
		4119	Składki na ubezpieczenia społeczne	1 721,00	793,00	2 514,00
		4127	Składki na Fundusz Pracy	1 192,00	3 650,00	4 842,00
		4129	Składki na Fundusz Pracy	210,00	197,00	407,00
		4217	Zakup materiałów i wyposażenia	97 750,00	1 862,00	99 612,00
		4219	Zakup materiałów i wyposażenia	17 250,00	98,00	17 348,00

	4267	Zakup energii	0,00	422,00	422,00
	4269	Zakup energii	0,00	22,00	22,00
	4307	Zakup usług pozostałych	75 752,00	69 346,00	145 098,00
	4309	Zakup usług pozostałych	13 368,00	3 674,00	17 042,00
	4377	Opłata z tytułu zakupu usług telekomunikacyjnych świadczonych w stacjonarnej publicznej sieci telefonicznej.	0,00	570,00	570,00
	4379	Opłata z tytułu zakupu usług telekomunikacyjnych świadczonych w stacjonarnej publicznej sieci telefonicznej.	0,00	30,00	30,00
		Razem:	27 540 286,00	196 184,00	27 736 470,00

PRZEWODNICZĄCY
RADY GMINY
Robert Pokrzywiński

Załącznik nr 3
do uchwały nr XXVI/203/13
Rady Gminy Miedziana Góra
z dnia 24-04-2013r

Limity wydatków na wieloletnie przedsięwzięcia planowane do poniesienia w 2013 roku

w złotych

Lp.	Dział	Rozdz.	Nazwa przedsięwzięcia	Łączne nakłady finansowe	Planowane wydatki						Jednostka org. realizująca zadanie lub koordynująca program
					rok budżetowy 2013 (8+9+10+11)	w tym źródła finansowania					
						dochody własne jst	kredyty i pożyczki	w tym: kredyty i pożyczki zaciągnięte na realizację zadania pod refundację wydatków	dotacje i środki pochodzące z innych źr.*	środki wymienione w art. 5 ust. 1 pkt 2 i 3 u.f.p.	
1	2	3	4	5	6	7	8	9	10	11	12
1	400	40002	Poprawa systemu dostawy wody w Gminie Miedziana Góra (2011-2013)	833 296	105 000	36 277			A. B. C. D.	68 723	UG
			wydatki bieżące								
			wydatki majątkowe	833 296	105 000	36 277				68 723	
2	710	71004	wykonanie planów zagospodarowania przestrzennego (2012-2015)	457 500	80 000	80 000			A. B. C. D.		UG
			wydatki bieżące	457 500	80 000	80 000					
			wydatki majątkowe								
3	720	72095	"e-świętokrzyskie rozbudowa infrastruktury informatycznej JST (2010-2013)	336 728	298 295	52 159			A. B. C. D.	246 136	UMWŚ
			wydatki bieżące								
			wydatki majątkowe	336 728	298 295	52 159				246 136	
4	720	72 095	e-świętokrzyskie Budowa systemu Informacji Przestrzennej Województwa Świętokrzyskiego (2010-2013)	85 000	85 000	19 900			A. B. C. D.	65 100	UMWŚ
			wydatki bieżące								
			wydatki majątkowe	85 000	85 000	19 900				65 100	
5	853	85395	"Indywidualizacja nauczania i wychowania klas I-III w Gminie Miedziana Góra(2011-2013)	162 816	32 614				A. 4 892 B. C. D.	27 722	UG
			wydatki bieżące	162 816	32 614				4 892	27 722	
			wydatki majątkowe								
6	853	85395	"Kolumbowie - odkrywcy świata"(2012-2013)	848 740	396 970				A. 59546 B. C. D.	337 424	UG
			wydatki bieżące	848 740	396 970				59 546	337 424	
			wydatki majątkowe								
7	853	85395	"Moja firma - mój sukces" (2012-2014)	608 094	534 500				A. 80175 B. C. D.	454 325	UG
			wydatki bieżące	608 094	534 500				80 175	454 325	
			wydatki majątkowe								
8	900	90001	rozbudowa oczyszczalni ścieków w Kostomłotach Drugich (2009-2017)	9 870 000	631 500	252 600			A. B. C. D.	378 900	UG
			wydatki bieżące								
			wydatki majątkowe	9 870 000	631 500	252 600				378 900	
9	926	92695	Budowa Ośrodka Sportowo-Szkoleniowo-Rekreacyjnego w Ćmińsku (2010-2013)	153 200	150 000	150 000			A. B. C. D.		UG
			wydatki bieżące								
			wydatki majątkowe	153 200	150 000	150 000					
			Ogółem wydatki bieżące	2 077 150	1 044 084	80 000			144 613	819 471	
			Ogółem wydatki majątkowe	11 278 224	1 269 795	510 936				758 859	
Razem				**13 355 374**	**2 313 879**	**590 936**			**144 613**	**1 578 330**	**x**

* Wybrać odpowiednie oznaczenie źródła finansowania:
A. Dotacje i środki z budżetu państwa (np. od wojewody, MEN, UKFiS, ...)
B. Środki i dotacje otrzymane od innych jst oraz innych jednostek zaliczanych do sektora finansów publicznych
C. Inne źródła
D. Inne źródła

PRZEWODNICZĄCY
RADY GMINY
Robert Pokrzywiński

Załącznik nr 4
do uchwały nr XXVI/203/13
Rady Gminy Miedziana Góra
z dnia 24-04-2013 roku

Zadania inwestycyjne roczne w 2013 r.

w złotych

Lp.	Dział	Rozdz.	Nazwa zadania inwestycyjnego	Planowane wydatki						Jednostka org. realizująca zadanie lub koordynująca program
				rok budżetowy 2013 (7+8+9+10)	w tym źródła finansowania					
					dochody własne jst	kredyty i pożyczki	w tym: kredyty i pożyczki zaciągnięte na realizację zadania pod refundację wydatków	dotacje i środki pochodzące z innych źr.*	środki wymienione w art. 5 ust. 1 pkt 2 i 3 u.f.p.	
1	2	3	4	5	6	7	8	9	10	11
1	400	4002	zakup wodociągu	9 700	9 700			A. B. C. D.		Urząd Gminy w Miedzianej Górze
2	600	60014	opracowanie dokumentacji technicznej na drogi powiatowe nr 0288T, nr 0286T	100 000	100 000			A. B. C. D.		Urząd Gminy w Miedzianej Górze
3	801	80101	wykonanie kablowej sieci logicznej	7 000	7 000			A. B. C. D.		Zespół Szkół w Kostomłotach
4	801	80110	wykonanie kablowej sieci logicznej	3 000	3 000			A. B. C. D.		Zespół Szkół w Kostomłotach
5	900	90001	zakup kanalizacji	24 400	24 400			A. B. C. D.		Urząd Gminy w Miedzianej Górze
				144 100	**144 100**					**x**

* Wybrać odpowiednie oznaczenie źródła finansowania:
A. Dotacje i środki z budżetu państwa (np. od wojewody, MEN, UKFiS, ...)
B. Środki i dotacje otrzymane od innych jst oraz innych jednostek zaliczanych do sektora finansów publicznych
C. Inne źródła
D. Inne źródła

PRZEWODNICZĄCY
RADY GMINY
Robert Pokrzywiński

Załącznik Nr 5

do uchwały nr XXVI/203/13

Rady Gminy Miedziana Góra

z dnia 24-04-2013 roku

Wydatki na programy i projekty realizowane ze środków pochodzących z budżetu Unii Europejskiej oraz innych źródeł zagranicznych, niepodlegających zwrotowi na 2013 rok

L.p.	Projekt	Okres realizacji zadania	Jednostka org. realizująca zadanie lub koordynująca	Dział	Rozdział	Przewidywane nakłady i źródła finansowania			Wydatki w roku budżetowym 2013
							źródło	kwota	
1	2	3	4	5	6		7	8	9
1.	Program:Rozwoju Obszarów Wiejskich na lata 2007-2013 Działanie:3.3"Podstawowe usługi dla gospodarki i ludności wiejskiej" Projekt: "Poprawa systemu dostawy wody w Gminie Miedziana Góra	2011-2013	UG	400	40002	Wartość zadania: Wydatki bieżące: - środki z budżetu j.s.t. - środki z budżetu krajowego - środki z UE oraz innych źródeł zagranicznych Wydatki majątkowe: - środki z budżetu j.s.t. - środki z budżetu krajowego - środki z UE oraz innych źródeł zagranicznych w tym: kredyty i pożyczki zaciągane na wydatki refundowane ze środków UE	833 296 833 296 357 601 475 695	105 000 105 000 36 277 68 723
2	Program:Regionalny Program Operacyjny Województwa Świętokrzyskiego na lata 2007-2013 Priorytet":Wsparcie innowacyjności, budowa społeczeństwa informacyjnego oraz wzrost potencjału inwestycyjnego regionu" Działanie:"Budowa infrastruktury społeczeństwa informacyjnego Projekt: Indywidualny Projekt Kluczowy "e-świętokrzyskie rozbudowa Infrastruktury Informatycznej JST"	2010-2013	UMWŚ	720	72095	Wartość zadania: Wydatki bieżące: - środki z budżetu j.s.t. - środki z budżetu krajowego - środki z UE oraz innych źródeł zagranicznych Wydatki majątkowe: - środki z budżetu j.s.t. - środki z budżetu krajowego - środki z UE oraz innych źródeł zagranicznych w tym: kredyty i pożyczki zaciągane na wydatki refundowane ze środków UE	336 728 336 728 90 592 246 136	298 295 298 295 52 159 246 136
3	Program:Regionalny Program Operacyjny Województwa Świętokrzyskiego na lata 2007-2013 Priorytet":Wsparcie innowacyjności, budowa społeczeństwa informacyjnego oraz wzrost potencjału inwestycyjnego regionu" Działanie:"Budowa infrastruktury społeczeństwa informacyjnego Projekt: Indywidualny Projekt Kluczowy "e-świętokrzyskie Budowa Systemu Informacji Przestrzennej Województwa Świętokrzyskiego"	2010-2013	UMWŚ	720	72095	Wartość zadania: Wydatki bieżące: - środki z budżetu j.s.t. - środki z budżetu krajowego - środki z UE oraz innych źródeł zagranicznych Wydatki majątkowe: - środki z budżetu j.s.t. - środki z budżetu krajowego - środki z UE oraz innych źródeł zagranicznych w tym: kredyty i pożyczki zaciągane na wydatki refundowane ze środków UE	85 000 85 000 19 900 65 100	85 000 85 000 19 900 65 100
4	Program:Program Rozwoju Obszarów Wiejskich Priorytet":Wdrażanie lokalnych strategii rozwoju" objętego PROW na lata 2007-2013 Działanie:"wdrażanie lokalnych strategii rozwoju" w sposób pozwalający na osiągnięcie celów Programu Projekt: "Miedzianogórska Gmina" dziedzictwem kulturowym i turystycznym - Impreza promocyjna.	2013	UG	750	75075	Wartość zadania: Wydatki bieżące: - środki z budżetu j.s.t. - środki z budżetu krajowego - środki z UE oraz innych źródeł zagranicznych Wydatki majątkowe: - środki z budżetu j.s.t. - środki z budżetu krajowego - środki z UE oraz innych źródeł zagranicznych w tym: kredyty i pożyczki zaciągane na wydatki refundowane ze środków UE	37 200 37 200 17 680 19 520	37 200 37 200 17 680 19 520
5	Program: Program Operacyjny Kapitał Ludzki Piorytet: Rozwój wykształcenia i kompetencji w regionach wysokiej jakości usług edukacyjnych świadczonych w systemie oświaty Projekt:Indywidualizacja nauczania i wychowania klas I-III w Gminie Miedziana Góra	2011-2013	UG	853	85395	Wartość zadania: Wydatki bieżące: - środki z budżetu j.s.t. - środki z budżetu krajowego - środki z UE oraz innych źródeł zagranicznych Wydatki majątkowe: - środki z budżetu j.s.t. - środki z budżetu krajowego - środki z UE oraz innych źródeł zagranicznych w tym: kredyty i pożyczki zaciągane na wydatki refundowane ze środków UE	162 816 162 816 24 422 138 394	32 614 32 614 4 892 27 722
6	Program: Program Operacyjny Kapitał Ludzki Piorytet: Rynek pracy otwarty dla wszystkich, Działanie:Wsparcie oraz promocja przedsiębiorczości i samozatrudnienia; Projekt:"Moja firma - mój sukces"	2012-2014	UG	853	85395	Wartość zadania: Wydatki bieżące: - środki z budżetu j.s.t. - środki z budżetu krajowego - środki z UE oraz innych źródeł zagranicznych Wydatki majątkowe: - środki z budżetu j.s.t. - środki z budżetu krajowego - środki z UE oraz innych źródeł zagranicznych w tym: kredyty i pożyczki zaciągane na wydatki refundowane ze środków UE	608 094 608 094 91 214 516 880	534 500 534 500 80 175 454 325

	Projekt	Okres realizacji zadania	Jednostka org. realizująca zadanie lub koordynująca program	Dział	Rozdział	Przewidywane nakłady i źródła finansowania: źródło	Przewidywane nakłady i źródła finansowania: kwota	Wydatki w roku budżetowym 2013
1	2	3	4	5	6	7	8	9
7	Program: Program Operacyjny Kapitał Ludzki	2012-2013	UG	853	85395	Wartość zadania:	848 740	396 970
	Piorytet:"Rozwój wykształcenia i kompetencji w regionach" Działanie:Wyrównywanie szans edukacyjnych i zapewnienie wysokiej jakości usług edukacyjnych świadczonych w systemie oświaty"					Wydatki bieżące:	848 740	396 970
	Poddziałanie:"Wyrównywanie szans edukacyjnych uczniów z grup o utrudnionym dostępie do edukacji oraz zmniejszenie różnic w jakości usług edukacyjnych"					- środki z budżetu j.s.t.		
	Projekt: "Kolumbowie - odkrywcy świata"					- środki z budżetu krajowego	127 311	59 546
						- środki z UE oraz innych źródeł zagranicznych	721 429	337 424
						Wydatki majątkowe:		
						- środki z budżetu j.s.t.		
						- środki z budżetu krajowego		
						- środki z UE oraz innych źródeł zagranicznych		
						w tym: kredyty i pożyczki zaciągane na wydatki refundowane ze środków UE		
8.	Program: Program Operacyjny Kapitał Ludzki	2013	GOPS	853	85395	Wartość zadania:	219 200	219 200
	Piorytet:"Promocja integracji społecznej w ramach programu"					Wydatki bieżące:	219 200	219 200
	Działanie:Rozwój i upowszechnianie aktywnej integracji przez osrodki pomocy społecznej w ramach programu"					- środki z budżetu j.s.t.	23 016	23 016
						- środki z budżetu krajowego	9 864	9 864
	Projekt: "Czas na aktywność w Gminie Miedziana Góra"					- środki z UE oraz innych źródeł zagranicznych	186 320	186 320
						Wydatki majątkowe:		
						- środki z budżetu j.s.t.		
						- środki z budżetu krajowego		
						- środki z UE oraz innych źródeł zagranicznych		
						w tym: kredyty i pożyczki zaciągane na wydatki refundowane ze środków UE		
9	Program:Regionalny Program Operacyjny Województwa Świętokrzyskiego na lata 2007-2016	2009-2017	UG	900	90001	Wartość zadania:	9 870 000	631 500
	Priorytet"Rozwój Infrastruktury ochrony Środowiska i energetycznej"					Wydatki bieżące:		
	Działanie:"Rozwój regionalnej infrastuktury ochrony środowiska i energetycznej"					- środki z budżetu j.s.t.		
	Góra EtapIII. Zad.4 KostomłotyI i II, rozbudowa oczyszczalni ścieków"					- środki z budżetu krajowego		
						- środki z UE oraz innych źródeł zagranicznych		
						Wydatki majątkowe:	9 870 000	631 500
						- środki z budżetu j.s.t.	3 948 000	252 600
						- środki z budżetu krajowego		
						- środki z UE oraz innych źródeł zagranicznych	5 922 000	378 900
						w tym: kredyty i pożyczki zaciągane na wydatki refundowane ze środków UE		
10	Program:Program Rozwoju Obszarów Wiejskich	2013	UG	926	92601	Wartość zadania:	18 332	18 332
	Priorytet":Wdrażanie lokalnych strategii rozwoju" objętego PROW na lata 2007-2013					Wydatki bieżące:	18 332	18 332
	Działanie:"wdrażanie lokalnych strategii rozwoju" w sposób pozwalający na osiągnięcie celów Programu					- środki z budżetu j.s.t.	6 409	6 409
	Projekt:"Rozwój społeczno-kulturalno-rekreacyjny msc.Ćmińsk poprzez wyposażenie Ośrodka Sportów Masowych"					- środki z budżetu krajowego		
						- środki z UE oraz innych źródeł zagranicznych	11 923	11 923
						Wydatki majątkowe:		
						- środki z budżetu j.s.t.		
						- środki z budżetu krajowego		
						- środki z UE oraz innych źródeł zagranicznych		
						w tym: kredyty i pożyczki zaciągane na wydatki refundowane ze środków UE		
11	Program:Program Rozwoju Obszarów Wiejskich	2013	UG	926	92695	Wartość zadania:	38 435	38 435
	Priorytet":Wdrażanie lokalnych strategii rozwoju" objętego PROW na lata 2007-2013					Wydatki bieżące:	38 435	38 435
	Działanie:"wdrażanie lokalnych strategii rozwoju" w sposób pozwalający na osiągnięcie celów Programu					- środki z budżetu j.s.t.	13 436	13 436
	Projekt: "Miedzianogórska Gmina" dziedzictwem kulturowym i turystycznym - Impreza promocyjna.					- środki z budżetu krajowego		
	Program:Program Rozwoju Obszarów Wiejskich					- środki z UE oraz innych źródeł zagranicznych	24 999	24 999
	Priorytet":Wdrażanie lokalnych strategii rozwoju" objętego PROW na lata 2007-2013							
	Działanie:"wdrażanie lokalnych strategii rozwoju" w sposób pozwalający na osiągnięcie celów Programu					Wydatki majątkowe:		
	Projekt: "Zagospodarowanie terenu wokół świetlicy wiejskiej w Przyjmie poprzez budowę boiska sportowego"					- środki z budżetu j.s.t.		
						- środki z budżetu krajowego		
						- środki z UE oraz innych źródeł zagranicznych		
						w tym: kredyty i pożyczki zaciągane na wydatki refundowane ze środków UE		
	Ogółem wydatki						**13 057 841**	**2 397 046**
	Wydatki bieżące:						1 932 817	1 277 251
	- środki z budżetu j.s.t.						60541	60 541
	- środki z budżetu krajowego						252 811	154 477
	- środki z UE oraz innych źródeł zagranicznych						1 619 465	1 062 233
	w tym: kredyty i pożyczki zaciągane na wydatki refundowane ze środków UE							
	Wydatki majątkowe:						11 125 024	1 119 795
	- środki z budżetu j.s.t.						4 416 093	360 936
	- środki z budżetu krajowego						6 708 931	758 859
	- środki z UE oraz innych źródeł zagranicznych							
	w tym: kredyty i pożyczki zaciągane na wydatki refundowane ze środków UE							

PRZEWODNICZĄCY RADY GMINY

Renata Pobrzyniecka

Załącznik nr 6
do uchwały nr XXVI/203/13
Rady Gminy Miedziana Góra
z dnia 24-04-2013 roku

Przychody i rozchody budżetu w 2013 r.

w złotych

Lp.	Treść	Klasyfikacja §	Kwota 2013 r.
1	2	3	4
	Przychody ogółem:		**2 564 658,00**
1.	Kredyty	§ 952	2 564 658,00
2.	Pożyczki	§ 952	
3.	Pożyczki na finansowanie zadań realizowanych z udziałem środków pochodzących z budżetu UE	§ 903	
4.	Spłaty pożyczek udzielonych	§ 951	
5.	Prywatyzacja majątku jst	§ 941 do 944	
6.	Nadwyżka budżetu z lat ubiegłych	§ 957	
7.	Inne papiery wartościowe (obligacje komunalne)	§ 931	
8.	Inne źródła (wolne środki)	§ 950	
9.	Przelewy z rachunku lokat	§ 994	
	Rozchody ogółem:		**3 680 512,00**
1.	Spłaty kredytów	§ 992	2 385 972,00
1.1	w tym spłaty kredytów otrzymanych na finansowanie zadań realizowanych z udziałem środków pochodzących z budżetu UE	§ 992	
2.	Spłaty pożyczek	§ 992	1 294 540,00
2a.	Spłaty pożyczek	§ 992	
3.	Spłaty pożyczek otrzymanych na finansowanie zadań realizowanych z udziałem środków pochodzących z budżetu UE	§ 963	
4.	Udzielone pożyczki	§ 991	
5.	Lokaty	§ 994	
6.	Wykup innych papierów wartościowych (obligacji komunalnych)	§ 982	
7.	Rozchody z tytułu innych rozliczeń	§ 995	

PRZEWODNICZĄCY
RADY GMINY
Robert Pokrzywiński

Załącznik nr 7
do uchwały nr XXVI/203/13
Rady Gminy Miedziana Góra
z dnia 24-04-2013 roku

Dochody i wydatki związane z realizacją zadań realizowanych na podstawie porozumień (umów) między jednostkami samorządu terytorialnego w 2013 r.

w złotych

Nazwa zadania	Dział	Rozdział	§	Dochody ogółem	Wydatki ogółem	z tego:												
						Wydatki bieżące	z tego:							Wydatki majątkowe	z tego			
							Wydatki jednostek budżetowych									w tym:		
							wynagrodzenia i składki od nich naliczane	wydatki związane z realizacją statutowych zadań	Dotacje na zadania bieżące	Świadczenia na rzecz osób fizycznych	Wydatki na programy finansowane z udziałem środków, o których mowa w art. 5 ust. 1 pkt 2 i 3	Wydatki na obsługę długu (odsetki)	Wydatki z tytułu poręczeń i gwarancji		inwestycje i zakupy inwestycyjne	wydatki na programy finansowane z udziałem środków, o których mowa w art. 5 ust. 1 pkt 2 i 3	zakup i objęcie akcji i udziałów	wniesienie wkładów do spółek prawa handlowego
1	2	3	4	5	6	7	8	9	10	11	12	13	14	15	16	17	18	19
I. Dochody i wydatki związane z realizacją zadań realizowanych wspólnie z innymi jednostkami samorządu terytorialnego																		
II. Dochody i wydatki związane z realizacją zadań przejętych przez Gminę do realizacji w drodze umowy lub porozumienia																		
III. Dochody i wydatki związane z pomocą rzeczową lub finansową realizowaną na podstawie porozumień między j.s.t.																		
opracowanie dokumentacji technicznej na drogi powiatowe nr 0288T, nr 0286T	600	60014	6050		100 000									100 000	100 000			
Ogółem					**100 000**									**100 000**	**100 000**			

PRZEWODNICZĄCY
RADY GMINY

Robert Pokrzywiński

Uchwała nr XXVI/204 /13
Rady Gminy Miedziana Góra
z dnia 24-04-2013 roku

w sprawie zmian w wieloletniej prognozie finansowej Gminy Miedziana Góra na lata 2013-2021.

Na podstawie art. 18 ust. 2 pkt. 15 ustawy z dnia 8 marca 1990 r o samorządzie gminnym (Dz. U.z 2001r. Nr 142, poz. 1591 z późn. zm.) art. 226, art. 227, art 231 i art. 243 ustawy z dnia 27 sierpnia 2009r o finansach publicznych (Dz. U. Nr 157, poz. 1240 z późn. zm.) uchwala się co następuje:

§1

Dokonuje się zmian w załączniku pn. „Wieloletnia Prognoza Finansowa", załącznik po zmianach stanowi załącznik nr 1 do uchwały.

§ 2

Dokonuje się zmian w załączniku pn. „ Wykaz przedsięwzięć do WPF", załącznik po zmianach stanowi załącznik nr 2 do uchwały.

§.3

Dokonuje się zmian w załączniku pn. „ Objaśnienia do uchwały Wieloletnia Prognoza Finansowa", załącznik po zmianach stanowi załącznik nr 3 do uchwały.

§ 4

Wykonanie uchwały powierza się Wójtowi Gminy Miedziana Góra.

§ 5

Uchwała wchodzi w życie z dniem podjęcia.

PRZEWODNICZĄCY
RADY GMINY
Robert Pokrzywiński

Wieloletnia Prognoza Finansowa

Wieloletnia Prognoza Finansowa
załącznik nr 1 do uchwały nr XXVI/204/13
Rady Gminy Miedziana Góra
z dnia 24-04-2013 roku

Wyszczególnienie	Dochody ogółem	z tego:									
		Dochody bieżące	w tym:						Dochody majątkowe	w tym:	
			dochody z tytułu udziału we wpływach z podatku dochodowego od osób fizycznych	dochody z tytułu udziału we wpływach z podatku dochodowego od osób prawnych	podatki i opłaty	w tym: z podatku od nieruchomości	z subwencji ogólnej	z tytułu dotacji i środków przeznaczonych na cele bieżące		ze sprzedaży majątku	z tytułu dotacji oraz środków przeznaczonych na inwestycje
Lp	1	1.1	1.1.1	1.1.2	1.1.3	1.1.3.1	1.1.4	1.1.5	1.2	1.2.1	1.2.2
Formuła	[1.1]+[1.2]										
Wykonanie 2012 1)	29 221 297,27	26 092 602,66	4 820 334,00	7 569,39	4 737 400,53	2 128 077,19	12 059 448,00	4 467 850,74	3 128 694,61	0,00	3 128 694,61
2013	28 852 324,00	27 686 493,00	6 099 536,00	5 000,00	5 130 048,00	2 200 000,00	11 979 857,00	4 166 052,00	1 165 831,00	0,00	1 165 831,00
2014	31 169 581,00	29 373 700,00	6 648 492,00	5 250,00	5 389 549,00	2 371 600,00	12 926 265,00	4 404 144,00	1 795 881,00	0,00	1 795 881,00
2015	31 223 292,00	31 223 292,00	6 980 918,00	5 512,00	5 665 071,00	2 556 584,00	13 947 440,00	4 624 351,00	0,00	0,00	0,00
2016	33 385 098,00	33 385 098,00	7 609 201,00	5 788,00	5 957 740,00	2 755 998,00	15 049 288,00	4 763 081,00	0,00	0,00	0,00
2017	35 713 022,00	35 713 022,00	8 294 029,00	6 077,00	6 268 760,00	2 970 966,00	16 238 182,00	4 905 974,00	0,00	0,00	0,00
2018	37 888 692,00	37 888 692,00	8 708 731,00	6 381,00	6 599 429,00	3 202 701,00	17 520 998,00	5 053 153,00	0,00	0,00	0,00
2019	40 661 327,00	40 661 327,00	9 492 517,00	6 700,00	6 951 142,00	3 452 512,00	18 905 157,00	5 305 811,00	0,00	0,00	0,00
2020	43 649 041,00	43 649 041,00	10 346 843,00	7 035,00	7 325 397,00	3 721 808,00	20 398 665,00	5 571 101,00	0,00	0,00	0,00
2021	46 578 765,00	46 578 765,00	11 278 058,00	7 387,00	7 433 505,00	3 721 808,00	22 010 159,00	5 849 656,00	0,00	0,00	0,00

Wyszczególnienie	Wydatki ogółem	z tego:							Wynik budżetu
		Wydatki bieżące	w tym:					Wydatki majątkowe	
			z tytułu poręczeń i gwarancji	w tym:	na spłatę przejętych zobowiązań samodzielnego publicznego zakładu opieki zdrowotnej przekształconego na zasadach określonych w przepisach o działalności leczniczej, w wysokości w jakiej nie podlegają sfinansowaniu dotacją z budżetu państwa)	wydatki na obsługę długu	w tym:		
				gwarancje i poręczenia podlegające wyłączeniu z limitów spłaty zobowiązań określonych w art. 243 ust. 3 pkt 2 ustawy z dnia 27 sierpnia 2009 r. o finansach publicznych (Dz. U. Nr 157, poz. 1240, z późn. zm.) lub art. 169 ust. 3 pkt 2 ustawy z dnia 30 czerwca 2005 r. o finansach publicznych (Dz. U. Nr 249, poz. 2104, z późn. zm.)			odsetki i dyskonto określone w art. 243 ust. 1 ustawy lub art. 169 ust. 1 ufp z 2005 r.		
Lp	2	2.1	2.1.1	2.1.1.1	2.1.2	2.1.3	2.1.3.1	2.2	3
Formuła	[2.1] + [2.2]								[1] -[2]
Wykonanie 2012 1)	25 839 165,13	23 774 863,86	0,00	0,00	0,00	837 415,67	837 415,67	2 064 301,27	3 382 132,14
2013	27 736 470,00	26 322 575,00	0,00	0,00	0,00	600 000,00	600 000,00	1 413 895,00	1 115 854,00
2014	29 363 147,00	25 089 213,00	0,00	0,00	0,00	183 479,00	183 479,00	4 273 934,00	1 806 434,00
2015	29 696 276,00	26 845 458,00	0,00	0,00	0,00	370 111,00	370 111,00	2 850 818,00	1 527 016,00
2016	31 858 083,00	28 724 640,00	0,00	0,00	0,00	350 000,00	350 000,00	3 133 443,00	1 527 015,00
2017	34 660 382,00	30 735 365,00	0,00	0,00	0,00	300 000,00	300 000,00	3 925 017,00	1 052 640,00
2018	36 836 052,00	32 886 840,00	0,00	0,00	0,00	250 000,00	250 000,00	3 949 212,00	1 052 640,00
2019	39 608 687,00	35 188 919,00	0,00	0,00	0,00	200 000,00	200 000,00	4 419 768,00	1 052 640,00
2020	43 122 801,00	37 652 144,00	0,00	0,00	0,00	150 000,00	150 000,00	5 470 657,00	526 240,00
2021	44 014 108,00	40 287 794,00	0,00	0,00	0,00	100 000,00	100 000,00	3 726 314,00	2 564 657,00

Wyszczególnienie	Przychody budżetu	z tego:							
		Nadwyżka budżetowa z lat ubiegłych	w tym: na pokrycie deficytu budżetu	Wolne środki, o których mowa w art. 217 ust.2 pkt 6 ustawy	w tym: na pokrycie deficytu budżetu	Kredyty, pożyczki, emisja papierów wartościowych	w tym: na pokrycie deficytu budżetu	Inne przychody niezwiązane z zaciągnięciem długu	w tym: na pokrycie deficytu budżetu
Lp	4	4.1	4.1.1	4.2	4.2.1	4.3	4.3.1	4.4	4.4.1
Formuła	[4.1] + [4.2] + [4.3] + [4.4]								
Wykonanie 2012 1)	241 907,41	0,00	0,00	0,00	0,00	241 907,41	0,00	0,00	0,00
2013	2 564 658,00	0,00	0,00	0,00	0,00	2 564 658,00	0,00	0,00	0,00
2014	0,00	0,00	0,00	0,00	0,00	0,00	0,00	0,00	0,00
2015	0,00	0,00	0,00	0,00	0,00	0,00	0,00	0,00	0,00
2016	0,00	0,00	0,00	0,00	0,00	0,00	0,00	0,00	0,00
2017	0,00	0,00	0,00	0,00	0,00	0,00	0,00	0,00	0,00
2018	0,00	0,00	0,00	0,00	0,00	0,00	0,00	0,00	0,00
2019	0,00	0,00	0,00	0,00	0,00	0,00	0,00	0,00	0,00
2020	0,00	0,00	0,00	0,00	0,00	0,00	0,00	0,00	0,00
2021	0,00	0,00	0,00	0,00	0,00	0,00	0,00	0,00	0,00

Wyszczególnienie	Rozchody budżetu	z tego:				Kwota długu	w tym:				Kwota zobowiązań wynikających z przejęcia przez jednostkę samorządu terytorialnego zobowiązań po likwidowanych i przekształcanych jednostkach zaliczanych do sektora finansów publicznych
		Spłaty rat kapitałowych kredytów i pożyczek oraz wykup papierów wartościowych	w tym:		Inne rozchody niezwiązane ze spłatą długu		Łączna kwota wyłączeń z ograniczeń długu określonych w art. 170 ust. 3 ufp z 2005 r. oraz w art. 36 ustawy o zmianie niektórych ustaw w związku z realizacją ustawy budżetowej	w tym:	Wskaźnik zadłużenia do dochodów ogółem określony w art. 170 ufp z 2005 r., bez uwzględniania wyłączeń określonych w pkt 6.1.	Wskaźnik zadłużenia do dochodów ogółem, o którym mowa w art. 170 ufp z 2005 r., po uwzględnieniu wyłączeń określonych w pkt 6.1.	
			łączna kwota przypadających na dany rok kwot wyłączeń określonych w: art. 243 ust. 3 pkt 1 ustawy (lub art. 169 ust. 3 pkt 1 ufp z 2005 r.), art. 121a ustawy z dnia 27 sierpnia 2009 r. – Przepisy wprowadzające ustawę o finansach publicznych (Dz. U. Nr 157, poz. 1241, z późn. zm.) oraz art. 36 ustawy z dnia 7 grudnia 2012 r. o zmianie niektórych ustaw w związku z realizacją ustawy budżetowej (Dz.U. poz. 1456)	w tym: kwota przypadających na dany rok kwot wyłączeń określonych w art. 243 ust. 3 pkt 1 ustawy lub art. 169 ust. 3 pkt 1 ufp z 2005 r.					kwota wyłączeń z ograniczeń długu określonych w art. 170 ust. 3 ufp z 2005 r.			
Łp	5	5.1	5.1.1	5.1.1.1	5.2	6	6.1	6.1.1	6.2	6.3	7
Formuła	[5.1] + [5.2]								[6]/[1	([6]-[6.1]/[1]	
Wykonanie 2012 1)	3 488 756,00	3 488 756,00	0,00	0,00	0,00	12 225 136,00	0,00	0,00	41,84%	41,84%	0,00
2013	3 680 512,00	3 680 512,00	0,00	0,00	0,00	11 109 282,00	0,00	0,00	38,50%	38,50%	0,00
2014	1 806 434,00	1 806 434,00	0,00	0,00	0,00	9 302 848,00	0,00	0,00	29,85%	29,85%	0,00
2015	1 527 016,00	1 527 016,00	0,00	0,00	0,00	7 775 832,00	0,00	0,00	24,90%	24,90%	0,00
2016	1 527 015,00	1 527 015,00	0,00	0,00	0,00	6 248 817,00	0,00	0,00	18,72%	18,72%	0,00
2017	1 052 640,00	1 052 640,00	0,00	0,00	0,00	5 196 177,00	0,00	0,00	14,55%	14,55%	0,00
2018	1 052 640,00	1 052 640,00	0,00	0,00	0,00	4 143 537,00	0,00	0,00	10,94%	10,94%	0,00
2019	1 052 640,00	1 052 640,00	0,00	0,00	0,00	3 090 897,00	0,00	0,00	7,60%	7,60%	0,00
2020	526 240,00	526 240,00	0,00	0,00	0,00	2 564 657,00	0,00	0,00	5,88%	5,88%	0,00
2021	2 564 657,00	2 564 657,00	0,00	0,00	0,00	0,00	0,00	0,00	0,00%	0,00%	0,00

Wyszczególnienie	Relacja zrównoważenia wydatków bieżących, o której mowa w art. 242 ustawy		Wskaźnik spłaty zobowiązań									
	Różnica między dochodami bieżącymi a wydatkami bieżącymi	Różnica między dochodami bieżącymi, powiększonymi o nadwyżkę budżetową określoną w pkt 4.1. i wolne środki określone w pkt 4.2. a wydatkami bieżącymi, pomniejszonymi[6]) o wydatki określone w pkt 2.1.2.	Wskaźnik planowanej łącznej kwoty spłaty zobowiązań, o której mowa w art. 169 ust. 1 ufp z 2005 r. do dochodów ogółem, bez uwzględnienia wyłączeń określonych w pkt 5.1.1.	Wskaźnik planowanej łącznej kwoty spłaty zobowiązań, o której mowa w art. 169 ust. 1 ufp z 2005 r. do dochodów ogółem, po uwzględnieniu wyłączeń przypadających na dany rok określonych w pkt 5.1.1.	Wskaźnik planowanej łącznej kwoty spłaty zobowiązań, o której mowa w art. 243 ust. 1 ustawy do dochodów ogółem, bez uwzględnienia zobowiązań związku współtworzonego przez jednostkę samorządu terytorialnego i bez uwzględniania wyłączeń przypadających na dany rok określonych w pkt 5.1.1.	Wskaźnik planowanej łącznej kwoty spłaty zobowiązań, o której mowa w art. 243 ust. 1 ustawy do dochodów ogółem, bez uwzględnienia zobowiązań związku współtworzonego przez jednostkę samorządu terytorialnego, po uwzględnieniu wyłączeń przypadających na dany rok określonych w pkt 5.1.1.	Kwota zobowiązań związku współtworzonego przez jednostkę samorządu terytorialnego przypadających do spłaty w danym roku budżetowym, podlegająca doliczeniu zgodnie z art. 244 ustawy	Wskaźnik planowanej łącznej kwoty spłaty zobowiązań, o której mowa w art. 243 ust. 1 ustawy do dochodów ogółem, po uwzględnieniu zobowiązań związku współtworzonego przez jednostkę samorządu terytorialnego oraz po uwzględnieniu wyłączeń	Dopuszczalny wskaźnik spłaty zobowiązań określony w art. 243 ustawy, po uwzględnieniu wyłączeń określonych w art. 36 ustawy z dnia 7 grudnia 2012 r. o zmianie niektórych ustaw w związku z realizacją ustawy budżetowej, obliczony w oparciu o plan 3 kwartałów roku poprzedzającego rok budżetowy	Dopuszczalny wskaźnik spłaty zobowiązań określony w art. 243 ustawy, po uwzględnieniu wyłączeń określonych w art. 36 ustawy z dnia 7 grudnia 2012 r. o zmianie niektórych ustaw w związku z realizacją ustawy budżetowej, obliczony w oparciu o wykonanie roku poprzedzającego rok budżetowy	Informacja o spełnieniu wskaźnika spłaty zobowiązań określonego w art. 243 ustawy, po uwzględnieniu zobowiązań związku współtworzonego przez jednostkę samorządu terytorialnego oraz po uwzględnieniu wyłączeń określonych w pkt 5.1.1., obliczonego w oparciu o plan 3 kwartałów roku poprzedzającego rok budżetowy	Informacja o spełnieniu wskaźnika spłaty zobowiązań określonego w art. 243 ustawy, po uwzględnieniu zobowiązań związku współtworzonego przez jednostkę samorządu terytorialnego oraz po uwzględnieniu wyłączeń określonych w pkt 5.1.1., obliczonego w oparciu o wykonanie roku poprzedzającego rok budżetowy
Lp	8.1	8.2	9.1	9.2	9.3	9.4	9.5	9.6	9.7	9.7.1	9.8	9.8.1
Formuła	[1.1] - [2.1]	[1.1] + [4.1] + [4.2] - [2.1] - [2.1.2]	([2.1.1] + [2.1.3.1] + [5.1]) / [1]	([2.1.1] + [2.1.3.1] + [5.1] - [5.1.1]) / [1]	([2.1.1.] + [2.1.3.1] + [5.1]) / [1]	([2.1.1] + [2.1.3.1] + [5.1] - [5.1.1]) / [1]		([2.1.1]+[2.1.3.1] + [5.1] +[9.5]-[5.1.1])/[1]	średnia z trzech poprzednich lat [9,6,1]	średnia z trzech poprzednich lat [9,6,1]	[9.6] - [9.7]	[9.6] - [9.7.1]
Wykonanie 2012 1)	2 317 738,80	2 317 738,80	14,80%	14,80%	14,80%	14,80%	0,00	14,80%	0,00%	0,00%	TAK	TAK
2013	1 363 918,00	1 363 918,00	14,84%	14,84%	14,84%	14,84%	0,00	14,84%	4,97%	7,02%	NIE	NIE
2014	4 284 487,00	4 284 487,00	6,38%	6,38%	6,38%	6,38%	0,00	6,38%	4,44%	6,49%	NIE	TAK
2015	4 377 834,00	4 377 834,00	6,08%	6,08%	6,08%	6,08%	0,00	6,08%	6,75%	8,80%	TAK	TAK
2016	4 660 458,00	4 660 458,00	5,62%	5,62%	5,62%	5,62%	0,00	5,62%	10,83%	10,83%	TAK	TAK
2017	4 977 657,00	4 977 657,00	3,79%	3,79%	3,79%	3,79%	0,00	3,79%	13,91%	13,91%	TAK	TAK
2018	5 001 852,00	5 001 852,00	3,44%	3,44%	3,44%	3,44%	0,00	3,44%	13,97%	13,97%	TAK	TAK
2019	5 472 408,00	5 472 408,00	3,08%	3,08%	3,08%	3,08%	0,00	3,08%	13,70%	13,70%	TAK	TAK
2020	5 996 897,00	5 996 897,00	1,55%	1,55%	1,55%	1,55%	0,00	1,55%	13,53%	13,53%	TAK	TAK
2021	6 290 971,00	6 290 971,00	5,72%	5,72%	5,72%	5,72%	0,00	5,72%	13,47%	13,47%	TAK	TAK

Wyszczególnienie	Przeznaczenie prognozowanej nadwyżki budżetowej	w tym na:	Informacje uzupełniające o wybranych rodzajach wydatków budżetowych							
						z tego:				
		Spłaty kredytów, pożyczek i wykup papierów wartościowych	Wydatki bieżące na wynagrodzenia i składki od nich naliczane	Wydatki związane z funkcjonowaniem organów jednostki samorządu terytorialnego)	Wydatki objęte limitem art. 226 ust. 3 ustawy	bieżące	majątkowe	Wydatki inwestycyjne kontynuowane	Nowe wydatki inwestycyjne	Wydatki majątkowe w formie dotacji
Lp	10	10.1	11.1	11.2	11.3	11.3.1	11.3.2	11.4	11.5	11.6
Formuła					[11.3.1] + [11.3.2]					
Wykonanie 2012 1)	0,00	0,00	12 700 313,58	2 668 727,93	2 617 032,98	553 231,71	2 063 801,27	2 063 801,27	0,00	2 054 576,27
2013	1 115 854,00	1 115 854,00	13 567 996,00	3 048 484,00	2 313 879,00	1 044 084,00	1 269 795,00	1 269 795,00	144 100,00	758 859,00
2014	1 806 434,00	1 806 434,00	13 611 381,00	3 347 908,00	3 307 215,00	214 079,00	3 093 136,00	2 993 136,00	1 280 798,00	1 795 881,00
2015	1 527 016,00	1 527 016,00	14 291 950,00	3 515 303,00	3 053 782,00	202 964,00	2 850 818,00	1 759 217,00	1 091 601,00	0,00
2016	1 527 015,00	1 527 015,00	15 006 547,00	3 691 068,00	3 136 407,00	2 964,00	3 133 443,00	700 000,00	2 433 443,00	0,00
2017	1 052 640,00	1 052 640,00	15 756 874,00	3 875 622,00	3 927 981,00	2 964,00	3 925 017,00	416 147,00	3 508 870,00	0,00
2018	1 052 640,00	1 052 640,00	16 544 717,00	4 069 403,00	3 952 176,00	2 964,00	3 949 212,00	0,00	3 949 212,00	0,00
2019	1 052 640,00	1 052 640,00	17 371 953,00	4 272 873,00	3 919 838,00	2 964,00	3 916 874,00	0,00	4 419 768,00	0,00
2020	526 240,00	526 240,00	18 240 551,00	4 486 517,00	0,00	0,00	0,00	0,00	5 470 657,00	0,00
2021	2 564 657,00	2 564 657,00	19 152 578,00	4 710 843,00	0,00	0,00	0,00	0,00	3 250 618,00	0,00

Wyszczególnienie	Finansowanie programów, projektów lub zadań realizowanych z udziałem środków, o których mowa w art. 5 ust. 1 pkt 2 i 3 ustawy								
	Dochody bieżące na programy, projekty lub zadania finansowane z udziałem środków, o których mowa w art. 5 ust. 1 pkt 2 i 3 ustawy	w tym:		Dochody majątkowe na programy, projekty lub zadania finansowane z udziałem środków, o których mowa w art. 5 ust. 1 pkt 2 i 3 ustawy	w tym:		Wydatki bieżące na programy, projekty lub zadania finansowane z udziałem środków, o których mowa w art. 5 ust. 1 pkt 2 i 3 ustawy	w tym:	
		środki określone w art. 5 ust. 1 pkt 2 ustawy	w tym:		środki określone w art. 5 ust. 1 pkt 2 ustawy	w tym:		finansowane środkami określonymi w art. 5 ust. 1 pkt 2 ustawy	Wydatki bieżące na realizację programu, projektu lub zadania wynikające wyłącznie z zawartych umów z podmiotem dysponującym środkami, o których mowa w art. 5 ust. 1 pkt 2 ustawy
			środki określone w art. 5 ust. 1 pkt 2 ustawy wynikające wyłącznie z zawartych umów na realizację programu, projektu lub zadania			środki określone w art. 5 ust. 1 pkt 2 ustawy wynikające wyłącznie z zawartych umów na realizację programu, projektu lub zadania			
Lp	12.1	12.1.1	12.1.1.1	12.2	12.2.1	12.2.1.1	12.3	12.3.1	12.3.2
Formuła									
Wykonanie 2012 1)	706 730,06	619 264,95	619 264,95	3 128 694,61	3 128 694,61	3 128 694,61	754 266,18	648 993,45	648 993,45
2013	1 216 710,00	1 062 233,00	1 062 233,00	758 859,00	758 859,00	758 859,00	1 277 251,00	1 062 233,00	1 277 251,00
2014	39 700,00	33 745,00	33 745,00	1 795 881,00	1 795 881,00	1 795 881,00	39 700,00	33 745,00	39 700,00
2015	0,00	0,00	0,00	0,00	0,00	0,00	0,00	0,00	0,00
2016	0,00	0,00	0,00	0,00	0,00	0,00	0,00	0,00	0,00
2017	0,00	0,00	0,00	0,00	0,00	0,00	0,00	0,00	0,00
2018	0,00	0,00	0,00	0,00	0,00	0,00	0,00	0,00	0,00
2019	0,00	0,00	0,00	0,00	0,00	0,00	0,00	0,00	0,00
2020	0,00	0,00	0,00	0,00	0,00	0,00	0,00	0,00	0,00
2021	0,00	0,00	0,00	0,00	0,00	0,00	0,00	0,00	0,00

Wyszczególnienie				Kwoty dotyczące przejęcia i spłaty zobowiązań po samodzielnych publicznych zakładach opieki zdrowotnej oraz pokrycia ujemnego wyniku						
	Wydatki majątkowe na programy, projekty lub zadania finansowane z udziałem środków, o których mowa w art. 5 ust. 1 pkt 2 i 3 ustawy	w tym:		Kwota zobowiązań wynikających z przejęcia przez jednostkę samorządu terytorialnego zobowiązań po likwidowanych i przekształcanych samodzielnych zakładach opieki zdrowotnej	Dochody budżetowe z tytułu dotacji celowej z budżetu państwa, o której mowa w art. 196 ustawy z dnia 15 kwietnia 2011 r. o działalności leczniczej (Dz.U. Nr 112, poz. 654, z późn. zm.)	Wysokość zobowiązań podlegających umorzeniu, o którym mowa w art. 190 ustawy o działalności leczniczej	Wydatki na spłatę przejętych zobowiązań samodzielnego publicznego zakładu opieki zdrowotnej przekształconego na zasadach określonych w przepisach o działalności leczniczej	Wydatki na spłatę przejętych zobowiązań samodzielnego publicznego zakładu opieki zdrowotnej likwidowanego na zasadach określonych w przepisach o działalności leczniczej	Wydatki na spłatę zobowiązań samodzielnego publicznego zakładu opieki zdrowotnej przejętych do końca 2011 r. na podstawie przepisów o zakładach opieki zdrowotnej	Wydatki bieżące na pokrycie ujemnego wyniku finansowego samodzielnego publicznego zakładu opieki zdrowotnej
		finansowane środkami określonymi w art. 5 ust. 1 pkt 2 ustawy	Wydatki majątkowe na realizację programu, projektu lub zadania wynikające wyłącznie z zawartych umów z podmiotem dysponującym środkami, o których mowa w art. 5 ust. 1 pkt 2 ustawy							
Lp	12.4	12.4.1	12.4.2	13.1	13.2	13.3	13.4	13.5	13.6	13.7
Formuła										
Wykonanie 2012 1)	1 435 850,50	859 019,16	1 435 850,50	0,00	0,00	0,00	0,00	0,00	0,00	0,00
2013	1 119 795,00	758 859,00	1 119 795,00	0,00	0,00	0,00	0,00	0,00	0,00	0,00
2014	2 993 136,00	1 795 881,00	2 993 136,00	0,00	0,00	0,00	0,00	0,00	0,00	0,00
2015	2 850 818,00	1 077 529,00	0,00	0,00	0,00	0,00	0,00	0,00	0,00	0,00
2016	3 133 443,00	1 500 000,00	0,00	0,00	0,00	0,00	0,00	0,00	0,00	0,00
2017	3 925 017,00	2 989 361,00	0,00	0,00	0,00	0,00	0,00	0,00	0,00	0,00
2018	3 949 212,00	2 640 000,00	0,00	0,00	0,00	0,00	0,00	0,00	0,00	0,00
2019	4 419 768,00	1 680 000,00	0,00	0,00	0,00	0,00	0,00	0,00	0,00	0,00
2020	5 470 657,00	0,00	0,00	0,00	0,00	0,00	0,00	0,00	0,00	0,00
2021	3 250 618,00	0,00	0,00	0,00	0,00	0,00	0,00	0,00	0,00	0,00

Wyszczególnienie	Dane uzupełniające o długu i jego spłacie						
	Spłaty rat kapitałowych oraz wykup papierów wartościowych, o których mowa w pkt. 5.1., wynikające wyłącznie z tytułu zobowiązań już zaciągniętych	Kwota długu, którego planowana spłata dokona się z wydatków budżetu	Wydatki zmniejszające dług	w tym:			Wynik operacji niekasowych wpływających na kwotę długu (m.in. umorzenia, różnice kursowe)
				spłata zobowiązań wymagalnych z lat poprzednich, innych niż w pkt 14.3.3	związane z umowami zaliczanymi do tytułów dłużnych wliczanych w państwowy dług publiczny	wypłaty z tytułu wymagalnych poręczeń i gwarancji	
Lp	14.1	14.2	14.3	14.3.1	14.3.2	14.3.3	14.4
Formuła							
Wykonanie 2012 1)	0,00	0,00	0,00	0,00	0,00	0,00	0,00
2013	2 564 658,00	0,00	0,00	0,00	0,00	0,00	0,00
2014	1 806 434,00	0,00	0,00	0,00	0,00	0,00	0,00
2015	1 527 016,00	0,00	0,00	0,00	0,00	0,00	0,00
2016	1 527 015,00	0,00	0,00	0,00	0,00	0,00	0,00
2017	1 052 640,00	0,00	0,00	0,00	0,00	0,00	0,00
2018	1 052 640,00	0,00	0,00	0,00	0,00	0,00	0,00
2019	1 052 640,00	0,00	0,00	0,00	0,00	0,00	0,00
2020	526 240,00	0,00	0,00	0,00	0,00	0,00	0,00
2021	2 564 657,00	0,00	0,00	0,00	0,00	0,00	0,00

PRZEWODNICZĄCY
RADY GMINY
Robert Pikrzywiński

Wykaz przedsięwzięć do WPF

Wykaz Przedsięwzięć do WPF
załącznik nr 2 do uchwały nr XXVI/204/13
Rady Gminy Miedziana Góra
z dnia 24-04-2013 roku

Nazwa i cel	Jednostka odpowiedzialna lub koordynująca	Okres realizacji		Łączne nakłady finansowe	Limit 2013	Limit 2014	Limit 2015	Limit 2016	Limit 2017
		od	do						
Wydatki na przedsięwzięcia-ogółem (1.1+1.2+1.3)				36 062 073,00	2 313 879,00	3 307 215,00	3 053 782,00	3 136 407,00	3 927 981,00
- wydatki bieżące				2 101 849,00	1 044 084,00	214 079,00	202 964,00	2 964,00	2 964,00
- wydatki majątkowe				33 960 224,00	1 269 795,00	3 093 136,00	2 850 818,00	3 133 443,00	3 925 017,00
Wydatki na programy, projekty lub zadania związane z programami realizowanymi z udziałem środków, o których mowa w art.5 ust.1 pkt 2 i 3 ustawy z dnia 27 sierpnia 20				**20 426 674,00**	**2 083 879,00**	**3 027 336,00**	**1 759 217,00**	**700 000,00**	**416 147,00**
- wydatki bieżące				1 619 650,00	964 084,00	34 200,00	0,00	0,00	0,00
"Moja firma-mój sukces" dział 853 rozdział 85395 - poprawa statusu materialnego oraz przykład przedsiębiorczej postawy,	**Urząd Gminy**	**2012**	**2014**	**608 094,00**	**534 500,00**	**34 200,00**	**0,00**	**0,00**	**0,00**
Indywidualizacja nauczania i wychowania klas I-III w Gminie Miedziana Góra dział 853 rozdział 85395 - wyrównanie szans edukacyjnych	**Urząd Gminy**	**2011**	**2013**	**162 816,00**	**32 614,00**	**0,00**	**0,00**	**0,00**	**0,00**
Kolumbowie- odkrywcy świata dział 853 rozdział 85395 - realizacja programów rozwojowych szkół podstawowych z terenu gminy	**Urząd Gminy**	**2012**	**2013**	**848 740,00**	**396 970,00**	**0,00**	**0,00**	**0,00**	**0,00**
- wydatki majątkowe				18 807 024,00	1 119 795,00	2 993 136,00	1 759 217,00	700 000,00	416 147,00
"e-świetokrzyskie Budowa Systemu Informacji Przestrzennej Województwa Świętokrzyskiego dział 720 rozdział 72095 - wzrost potencjału inw	**Urząd Gminy**	**2010**	**2013**	**85 000,00**	**85 000,00**	**0,00**	**0,00**	**0,00**	**0,00**
Budowa systemu kanalizacji sanitarnej w Gminie Miedziana Góra Etap.III zadanie4 Kostomłoty I i Kostomłoty II dział 900 rozdział 9	**Urząd Gminy**	**2009**	**2012**	**7 682 000,00**	**0,00**	**0,00**	**0,00**	**0,00**	**0,00**
e-świętokrzyskie Rozbudowa Infrastruktury informatycznej JST dział 720 rozdział 72095 - budowa infrastruktury społeczeństwa informacy	**Urząd Gminy**	**2010**	**2013**	**336 728,00**	**298 295,00**	**0,00**	**0,00**	**0,00**	**0,00**
Poprawa systemu dostawy wody w Gminie Miedziana Góra dział 400 rozdział 40002 - poprawa jakości wody	**Urząd Gminy**	**2011**	**2013**	**833 296,00**	**105 000,00**	**0,00**	**0,00**	**0,00**	**0,00**

Limit 2018	Limit 2019	Limit 2020	Limit 2021	Limit zobowiązań
3 952 176,00	3 919 838,00	0,00	0,00	23 054 031,00
2 964,00	2 964,00	0,00	0,00	1 399 613,00
3 949 212,00	3 916 874,00	0,00	0,00	21 654 418,00
0,00	**0,00**	**0,00**	**0,00**	**7 985 779,00**
0,00	0,00	0,00	0,00	997 484,00
0,00	**0,00**	**0,00**	**0,00**	**567 900,00**
0,00	**0,00**	**0,00**	**0,00**	**32 614,00**
0,00	**0,00**	**0,00**	**0,00**	**396 970,00**
0,00	0,00	0,00	0,00	6 988 295,00
0,00	**0,00**	**0,00**	**0,00**	**85 000,00**
0,00	**0,00**	**0,00**	**0,00**	**0,00**
0,00	**0,00**	**0,00**	**0,00**	**298 295,00**
0,00	**0,00**	**0,00**	**0,00**	**105 000,00**

rozbudowa oczyszczalni ścieków w Kostomłotach Drugich dział 900 rozdział 90001 - ochrona środowiska naturalnego	Urząd Gminy	2009	2017	9 870 000,00	631 500,00	2 993 136,00	1 759 217,00	700 000,00	416 147,00
Wydatki na programy, projekty lub zadania związane z umowami partnerstwa publiczno-prywatnego, z tego:				**0,00**	**0,00**	**0,00**	**0,00**	**0,00**	**0,00**
- wydatki bieżące				0,00	0,00	0,00	0,00	0,00	0,00
- wydatki majątkowe				0,00	0,00	0,00	0,00	0,00	0,00
Wydatki na programy, projekty lub zadania pozostałe (inne niż wymienione w pkt 1.1 i 1.2),z tego				**15 635 399,00**	**230 000,00**	**279 879,00**	**1 294 565,00**	**2 436 407,00**	**3 511 834,00**
- wydatki bieżące				482 199,00	80 000,00	179 879,00	202 964,00	2 964,00	2 964,00
trasy rowerowe w Polsce Wschodniej - zrównoważony rozwój potencjału turystycznego opartego w warunki naturalne,	Urząd Gminy	2014	2019	24 699,00	0,00	9 879,00	2 964,00	2 964,00	2 964,00
Wykonanie planów zagospodarowania przestrzennego (dział710 rozdział 71004) - zmiana działek rolnych na budowlane	Urząd Gminy	2012	2015	457 500,00	80 000,00	170 000,00	200 000,00	0,00	0,00
- wydatki majątkowe				15 153 200,00	150 000,00	100 000,00	1 091 601,00	2 433 443,00	3 508 870,00
budowa kanalizacji w msc. Tumlin, Miedziana Góra, Ciosowa i Ćmińsk dział 900 rozdział 90001 - ochrona środowiska	Urząd Gminy	2009	2019	10 000 000,00	0,00	0,00	791 601,00	2 333 443,00	1 466 121,00
Budowa Ośrodka Sportowo-Szkoleniowo-Rekreacyjnego w Ćmińsku (926-92695) - wzmocnienie oferty turystyczno-edukacyjno-rek	Urząd Gminy	2010	2013	153 200,00	150 000,00	0,00	0,00	0,00	0,00
Poprawa systemu dostawy wody w Gminie Miedziana Góra dział 400 rozdział 40002 - poprawa jakości wody	Urząd Gminy	2011	2013	0,00	0,00	0,00	0,00	0,00	0,00
Rozbudowa systemu kanalizacji sanitarnej etap V msc. Porzecze, Bobrza, Przyjmo, Ćmińsk dział 900 rozdział 90001 - ochrona środowiska natural	Urząd Gminy	2010	2018	5 000 000,00	0,00	100 000,00	300 000,00	100 000,00	2 042 749,00

0,00	**0,00**	**0,00**	**0,00**	**6 500 000,00**
0,00	**0,00**	**0,00**	**0,00**	**0,00**
0,00	0,00	0,00	0,00	0,00
0,00	0,00	0,00	0,00	0,00
3 952 176,00	**3 919 838,00**	**0,00**	**0,00**	**15 068 252,00**
2 964,00	2 964,00	0,00	0,00	402 129,00
2 964,00	**2 964,00**	**0,00**	**0,00**	**24 699,00**
0,00	**0,00**	**0,00**	**0,00**	**377 430,00**
3 949 212,00	3 916 874,00	0,00	0,00	14 666 123,00
1 491 961,00	**3 916 874,00**	**0,00**	**0,00**	**9 666 123,00**
0,00	**0,00**	**0,00**	**0,00**	**0,00**
0,00	**0,00**	**0,00**	**0,00**	**0,00**
2 457 251,00	**0,00**	**0,00**	**0,00**	**5 000 000,00**

PRZEWODNICZĄCY
RADY GMINY
Robert Pokrzywiński

załącznik nr 3
do uchwały nr XXVI/204/13
Rady Gminy Miedziana Góra
z dnia 24-04-2013 roku

Objaśnienia do uchwały Wieloletnia Prognoza Finansowa

W Wieloletniej Prognozie Finansowej dokonano zmiany w dochodach i wydatkach roku 2013, zgodnie z projektem uchwały budżetowej.
zwiększono dochody i wydatki budżetowe:

1. zgodnie z podpisaną umowa nr 00164-6921-UM1300171/11 na refundację wydatków inwestycji pn. "Poprawa systemu dostawy wody w Gminie Miedziana Góra", nastapiła zmina finansowania inwestycji z środków własnych gminy na wspófinansowanie ze środkami pochodzacymi z budżetu Unii Europejskiej,
2. zgodnie z podpisaną umową nr UDA-POKL.07.01.01-26-031/09-00 na realizację programu pn. "Czas na aktywność w Gminie Miedziana Góra"
3. zwiększono nakłady na inwestycje roczne pn. „wykonanie kablowej sieci logicznej" realizowanej przez Zespół Szkół w Kostomłotach,
4. kwotę przychodów 3 040 353zł w pozycji kredyty zastępuje się kwotą 2 564 658zł, nadwyżkę dochodów nad wydatkami przeznacza się na spłatę zadłużenia gminy.

Dochody bieżace w latach 2014-2021 zaplanowano w zastosowaniu procentowego wzrostu dochodów w latach 2005-2012, w podatku od osób fizycznych §0010 o 9%, w podatku od nieruchomości §0310 o 7,8%, wzrost subwencji 7,9%. W celu wyliczenia procentowego wskaźnika wyliczono % wzrost dochodów do wykonania roku następnego, następnie zsumowano wskaźniki % i zastosowano iloraz w stosunku do wyliczonych lat, w przypadku dochodów z tytułu dotacji i pozostałych dochodów przyjęto wzrost o 3%, dochody majątkowe wkazano zgodnie z podpisanymi umowami na realizację przedsięwzięć, w § 0310 uwzględniono zmiany stawek podatkowych z tytułu sposobu użytkowania gruntu z rolnego na budowlany.

W przypadku wydatków bieżących przyjęto wzrost o 7%, natomiast wydatki na wynagrodzenia wraz z pochodnymi, oraz związane z funkcjonowaniem organów zastosowano wzrost o 5%.

Spłaty rat kapitałowych kredytów i pożyczek w latach 2013-2020 wykazano zgodnie z podpisanymi umowami, natomiast w roku 2021 zaplanowano spłatę kredytu planowanego do zaciągnięcia w 2013 roku. W przypadku zmiany wskaźnika spłaty rat kapitałowych, zgodnie z § 10 umowy kredytowej z bankiem, moga ulegać zmianie w poszczególnych latach spłaty kredytu.

W latach 2014-2017 zostały zabezpieczone środki na realizację przedsięwzięcia pn. "Trasy rowerowe w Polsce Wschodnej" zgodnie z umową z dnia 24 października 2012 roku (FN61/2012), przy czym w roku 2014 są to środki Gminy w kosztach realizacji inwestycji, natomiast w latach 2015-2017 koszty utrzymania trwałości projektu.

Nadwyżkę budżetu w latach 2013-2021 przeznacza się na spłatę zadłużenia gminy.

PRZEWODNICZĄCY
RADY GMINY
Robert Pobrzywiński

Uchwała Nr XXVI/205/2013
Rady Gminy Miedziana Góra
z dnia 24 kwietnia 2013 roku

w sprawie udzielenia pomocy rzeczowej Powiatowi Kieleckiemu w Kielcach.

Na podstawie art. 10 ust. 1 i 2, art. 18 ust. 1 ustawy z dnia 8 marca 1990 roku o samorządzie gminnym (Dz. U. z 2001 r. Nr 142, poz. 1591 z późn. zm.) oraz art. 216 ust. 2 pkt. 5 i art. 220 ust. 1 i 2 ustawy z dnia 27 sierpnia 2009 roku o finansach publicznych (Dz. U. Nr 157, poz. 1240 z późn. zm.) - Rada Gminy uchwala co następuje:

§ 1

1. Udziela się w 2013 roku pomocy rzeczowej Powiatowi Kieleckiemu w Kielcach w zakresie opracowania dokumentacji technicznej na budowę chodnika przy drodze powiatowej:

1) Nr 0288T na kwotę 47 000zł,
2) Nr 0286T na kwotę 53 000zł.

§ 2

Zasady udzielenia pomocy zostaną określone szczegółowo w porozumieniu.

§ 3

Wykonanie uchwały powierza się Wójtowi Gminy.

§ 4

Uchwała wchodzi w życie z dniem podjęcia.

PRZEWODNICZĄCY
RADY GMINY
Robert Pobrzywiński

U Z A S A D N I E N I E
do Uchwały Nr XXVI/205/13 Rady Gminy Miedziana Góra z dnia 24.04.2013 r.
w sprawie udzielenia pomocy rzeczowej Powiatowi Kieleckiemu w Kielcach

Na podstawie przepisów uwzględnionych na wstępie uchwały w ww. sprawie, Gmina udziela pomocy rzeczowej na opracowanie dokumentacji technicznej na budowę chodnika dla pieszych przy drogach powiatowych:

1. nr 0286T Bobrza, Porzecze w wys.53 tys.zł
2. nr 0288T Kostomłoty Pierwsze w wys. 47 tys. zł

Ww. wydatki zostały uwzględnione w załączniku nr 4 i 7 do uchwały Nr XXVI/203/13 w sprawie zmian w Uchwale Nr XXIII/169/12 Rady Gminy Miedziana Góra z dnia 28.12.12 r. w sprawie uchwalenia budżetu gminy na 2013 rok.

PRZEWODNICZĄCY RADY GMINY
Robert Pobrzywiński

Uchwała Nr XXVI / 206 / 13
Rady Gminy Miedziana Góra
z dnia 24 kwietnia 2013 r.

w sprawie: zatwierdzenia sprawozdania finansowego za 2012 rok Samorządowego Ośrodka Zdrowia w Miedzianej Górze.

Na podstawie art. 18 ust. 2 pkt 15 ustawy z dnia 8 marca 1990 roku o samorządzie gminnym (Dz. U. z 2001r. Nr 142 poz. 1591 tekst jednolity), art. 53 ust. 1 ustawy o rachunkowości z dnia 29 września 1994r. (Dz. U. z 1994r. Nr 121 poz. 591 z późn. zm.) oraz art. 67 ustawy z dnia 30 sierpnia 1991r. o zakładach opieki zdrowotnej (Dz. U. Nr 91, poz. 408 z późn. zm.), § 4 rozporządzenia Ministra Zdrowia z dnia 18 listopada 1999 r. w sprawie szczegółowych zasad sprawowania nadzoru nad samodzielnymi publicznymi zakładami opieki zdrowotnej i nad jednostkami transportu sanitarnego (Dz. U. Nr 94 poz. 1097) Rada Gminy w Miedziana Góra uchwala, co następuje:

§ 1

Zatwierdza się sprawozdanie finansowe za 2012 rok zgodnie z przedłożonym Bilansem i Rachunkiem Zysków i Strat.

§ 2

W 2012 roku Samorządowy Ośrodek Zdrowia w Miedzianej Górze uzyskał stratę w kwocie – 3.240,26 zł (słownie: trzy tysiące dwieście czterdzieści złotych 26/100) Strata powyższa zostanie pokryta z Funduszu Zakładowego z wypracowanych zysków z lat ubiegłych.

§ 3

Wykonanie uchwały powierza się Kierownikowi Samorządowego Ośrodka Zdrowia w Miedzianej Górze.

§ 4

Uchwała wchodzi w życie z dniem podjęcia.

PRZEWODNICZĄCY
RADY GMINY

Robert Pokrzywiński

U z a s a d n i e
Uchwały Nr XXVI / 206 / 13
Rady Gminy Miedziana Góra
z dnia 24 kwietnia 2013 r.

w sprawie: zatwierdzenia sprawozdania finansowego za 2012 rok Samorządowego Ośrodka Zdrowia w Miedzianej Górze.

Na podstawie art.18 ust.2 pkt. 15 ustawy z dnia 8 marca 1990 roku o samorządzie gminnym (Dz. U. z 2001 Nr 142 poz.1591 tekst jednolity), art.53 ust. 1 ustawy o rachunkowości z dnia 29 września 1994 roku (t. j. Dz. U. z 2002 r. Nr 76 poz. 694 ze zm.) oraz art. 67 ustawy z dnia 30 sierpnia 1991 roku o zakładach opieki zdrowotnej (Dz. U. Nr 91, poz. 408 z późn. zm.), § 4 Rozporządzenie Ministra Zdrowia z dnia 18 listopada 1999 roku w sprawie: szczegółowych zasad sprawowania nadzoru nad samodzielnymi publicznymi zakładami opieki zdrowotnej i nad jednostkami transportu sanitarnego (Dz. U. Nr 94 poz.1097) zatwierdzenie rocznego sprawozdania finansowego (bilansu i rachunku zysków i strat) należy do kompetencji Gminy jako organu założycielskiego Gminnych Ośrodków Zdrowia.

PRZEWODNICZĄCY
RADY GMINY
Robert Pobrzywiński

Uchwała Nr XXVI / 207 / 13
Rady Gminy Miedziana Góra
z dnia 24 kwietnia 2013 r.

w sprawie: zatwierdzenia sprawozdania finansowego za 2012 rok Samorządowego Ośrodka Zdrowia w Ćmińsku

Na podstawie art. 18 ust. 2 pkt 15 ustawy z dnia 8 marca 1990 roku o samorządzie gminnym (Dz. U. z 2001r. Nr 142 poz. 1591 tekst jednolity), art. 53 ust. 1 ustawy o rachunkowości z dnia 29 września 1994r. (Dz. U. z 1994r. Nr 121 poz. 591 z późn. zm.) oraz art. 67 ustawy z dnia 30 sierpnia 1991r. o zakładach opieki zdrowotnej (Dz. U. Nr 91, poz. 408 z późn. zm.), § 4 rozporządzenia Ministra Zdrowia z dnia 18 listopada 1999 r. w sprawie szczegółowych zasad sprawowania nadzoru nad samodzielnymi publicznymi zakładami opieki zdrowotnej i nad jednostkami transportu sanitarnego (Dz. U. Nr 94 poz. 1097) Rada Gminy w Miedziana Góra uchwala, co następuje:

§ 1

Zatwierdza się sprawozdanie finansowe za 2012 rok zgodnie z przedłożonym Bilansem i Rachunkiem Zysków i Strat.

§ 2

Akceptuje się podział zysku za 2012 rok w kwocie 27,10 zł (słownie: dwadzieścia siedem złotych 10/100) i przeznacza się w całości na zwiększenie Funduszu Zakładu.

§ 3

Wykonanie uchwały powierza się Kierownikowi Samorządowego Ośrodka Zdrowia w Ćmińsku.

§ 4

Uchwała wchodzi w życie z dniem podjęcia.

PRZEWODNICZĄCY
RADY GMINY
Robert Pokrzywiński

U z a s a d n i e
Uchwały Nr XXVI / 207/ 13
Rady Gminy Miedziana Góra
z dnia 24 kwietnia 2013 r.

w sprawie: zatwierdzenia sprawozdania finansowego za 2012 rok Samorządowego Ośrodka Zdrowia wĆmińsku.

Na podstawie art.18 ust.2 pkt. 15 ustawy z dnia 8 marca 1990 roku o samorządzie gminnym (Dz. U. z 2001 Nr 142 poz.1591 tekst jednolity), art.53 ust. 1 ustawy o rachunkowości z dnia 29 września 1994 roku (t. j. Dz. U. z 2002 r. Nr 76 poz. 694 ze zm.) oraz art. 67 ustawy z dnia 30 sierpnia 1991 roku o zakładach opieki zdrowotnej (Dz. U. Nr 91, poz. 408 z późn. zm.), § 4 Rozporządzenie Ministra Zdrowia z dnia 18 listopada 1999 roku w sprawie: szczegółowych zasad sprawowania nadzoru nad samodzielnymi publicznymi zakładami opieki zdrowotnej i nad jednostkami transportu sanitarnego (Dz. U. Nr 94 poz.1097) zatwierdzenie rocznego sprawozdania finansowego (bilansu i rachunku zysków i strat) należy do kompetencji Gminy jako organu założycielskiego Gminnych Ośrodków Zdrowia.

PRZEWODNICZĄCY
RADY GMINY
Robert Pobrzywiński

UCHWAŁA NR XXVI/208/13
RADY GMINY MIEDZIANA GÓRA
z dnia 24 kwietnia 2013 r.
w sprawie wyrażenia zgody na udzielenie bonifikat od rocznych opłat z tytułu trwałego zarządu nieruchomości

Na podstawie art. 18 ust. 2 pkt 15 ustawy z dnia 8 marca 1990 roku o samorządzie gminnym (t.j. z 2001 r. Dz. U. Nr 142 poz. 1591 ze zm.), art. 84 ust. 3 pkt 1 ustawy z dnia 21 sierpnia 1997 r. o gospodarce nieruchomościami (t.j. z 2010 r. Dz. U. 106 poz. 675 ze zm.), Rada Gminy Miedziana Góra uchwala co następuje:

§ 1

Wyraża się zgodę na udzielenie Zakładowi Gospodarki Komunalnej w Miedzianej Górze 99 % bonifikaty od opłat rocznych z tytułu trwałego zarządu nieruchomościami oznaczonymi w ewidencji gruntów jako działki:

1) nr 127 obręb 4 Ćmińsk Rządowy o pow. 0,1500 ha,
2) nr 499/8 obręb 7 Miedziana Góra o pow. 0,0291 ha,
3) nr 905/5, 905/6, 905/7 obręb 5 Kostomłoty Drugie o pow. 0,2164 ha,
4) nr 751/25, 751/58 obręb 5 Kostomłoty Drugie o pow. 2,7462 ha.

§ 2

Wykonanie uchwały powierza się Wójtowi Gminy.

§ 3

Uchwała wchodzi w życie z dniem podjęcia.

PRZEWODNICZĄCY
RADY GMINY
Robert Pokrzywiński

UZASADNIENIE DO UCHWAŁY NR XXVI/208/13
RADY GMINY MIEDZIANA GÓRA
z dnia 24 kwietnia 2013 r.
w sprawie wyrażenia zgody na udzielenie bonifikat od rocznych opłat z tytułu trwałego zarządu nieruchomości

Przekazanie przedmiotowych nieruchomości w trwały zarząd nastąpi na podstawie decyzji Wójta Gminy wydanej na wniosek Zakładu Gospodarki Komunalnej w Miedzianej Górze i ma na celu uporządkowanie spraw związanych z gospodarowaniem nieruchomością, której użytkownikiem jest Wnioskodawca. W powyższej decyzji zamieszcza się informację o wysokości opłaty rocznej.
W poniższej tabeli zestawiono wysokość prognozowanych opłat.

L.p.	Oznaczenie i opis nieruchomości przeznaczonej do przekazania w trwały zarząd	Wartość księgowa	Opłata roczna	
			100%	1%
1.	Działka oznaczona nr 127 obręb 4 Ćmińsk Rządowy (Ośrodek Zdrowia w Ćmińsku)	81402,81	244,21	2,44
2.	Działka oznaczona nr 499/8 obręb 7 Miedziana Góra (budynek administracyjny – biblioteka)	30577,02	91,73	0,92
3.	Działki oznaczone nr 905/5, 905/6 i 905/7 obręb Kostomłoty Drugie (Ośrodek Zdrowia w Kostomłotach Drugich)	491721,57	1475,16	14,75
4.	Działki oznaczone nr 751/25 i 751/58 obręb 5 Kostomłoty Drugie (Ośrodek Sportowo-Rekreacyjny)	4147814,00	12443,44	124,43

ZGK spełnia przesłanki wymienione w art. 84 ust. 3 pkt 1 ustawy o gospodarce nieruchomościami tj. właściwy organ może udzielić, za zgodą rady, bonifikaty od ustalonych opłat rocznych jeżeli nieruchomość jest oddana na cele mieszkaniowe, na realizację urządzeń infrastruktury technicznej oraz innych celów publicznych.

Mając na uwadze społeczno-użyteczną działalność ZGK, udzielenie bonifikaty w wysokości 99% wydaje się w pełni uzasadnione.

PRZEWODNICZĄCY
RADY GMINY
Robert Dobrzyniński

UCHWAŁA NR XXVI / 209 / 2013

Rady Gminy Miedziana Góra

z dnia 24 kwietnia 2013 r.

w sprawie nadania nazwy drodze wewnętrznej w miejscowości Miedziana Góra gm. Miedziana Góra

Na podstawie art. 18 ust. 2 pkt 13 ustawy z dnia 8 marca 1990 r. o samorządzie gminnym (tekst jednolity Dz. U. z 2001 r. Nr 142 poz.1591 ze zmianami), art. 8 ust. 1a ustawy z dnia 21 marca 1985 r. o drogach publicznych (Dz. U. z 2004 r. Nr 204, poz. 2086 ze zmianami) oraz Uchwały Nr XXVIII/231/09 Rady Gminy Miedziana Góra z dnia 26 listopada 2009 r. w sprawie ustalenia wytycznych nadawania nazw ulicom i placom, Rada Gminy Miedziana Góra uchwala, co następuje :

§ 1

Nadaje się nazwę:

***ulica Kwarcowa** – drodze wewnętrznej, w rozumieniu ustawy o drogach publicznych, którą tworzą działki oznaczone w ewidencji gruntów obrębu Miedziana Góra numerami: 36/16, 36/21 i 36/29 .*

W załączeniu lokalizacja - fragment mapy topograficznej w skali 1 : 10 000.

§ 2

Wykonanie uchwały powierza się Wójtowi Gminy.

§ 3

Uchwała podlega ogłoszeniu w Dzienniku Urzędowym Województwa Świętokrzyskiego i wchodzi w życie po upływie 14 dni od dnia ogłoszenia.

PRZEWODNICZĄCY
RADY GMINY

Robert Pokrzywiński

Uzasadnienie

do uchwały nr XXVI / 209 / 2013 z dnia 24 kwietnia 2013 r. w sprawie nadania nazwy drodze wewnętrznej w miejscowości Miedziana Góra, gminy Miedziana Góra

W związku z wystąpieniem właścicieli działek budowlanych, położonych w obrębie Miedziana Góra, z wnioskiem o nadanie nazwy, będącej ich własnością drodze wewnętrznej, Wójt Gminy Miedziana Góra przedkłada Radzie Gminy, projekt uchwały w sprawie nadania nazwy drodze położonej w miejscowości Miedziana Góra.

Niniejsza uchwała jest kontynuacją poprzednich uchwał, nadających nazwy drogom zarówno publicznym jak i wewnętrznym w miejscowości Miedziana Góra.

Droga ta, składająca się z działek 36/16, 36/21 i 36/29 służyć ma obsłudze komunikacyjnej działek budowlanych, położonych w oddaleniu od ulic Herby i Łazy. W trosce więc o przejrzystość numeracji nieruchomości, w celu usunięcia jej niespójności, wskazane jest nadawanie w miarę potrzeb nazwy pozostałym drogom, obsługującym tereny zabudowane.

Ponieważ droga położona jest w sąsiedztwie ulic takich jak: Dewońska, Pirytowa i Dolomitowa a więc nawiązujących do nazw wydobywanych minerałów oraz epok w jakich powstały, nadanie jej nazwy Kwarcowa jest w pełni uzasadnione.

Zgodnie z art. 8 ust 1a ustawy z dnia 21 marca 1985 r. **o drogach publicznych** (tekst jednolity **Dz.U.07.19.115**), podjęcie przez radę gminy uchwały w sprawie nadania nazwy drodze wewnętrznej wymaga uzyskania pisemnej zgody właścicieli terenów, na których jest ona zlokalizowana. Zgodę taką uzyskano.

PRZEWODNICZĄCY RADY GMINY

Robert Dobrzyniewski

Załącznik nr 1
do projektu Uchwały Nr XXVI/209.../2013
Rady Gminy Miedziana Góra
z dnia 24 kwietnia 2013 r.

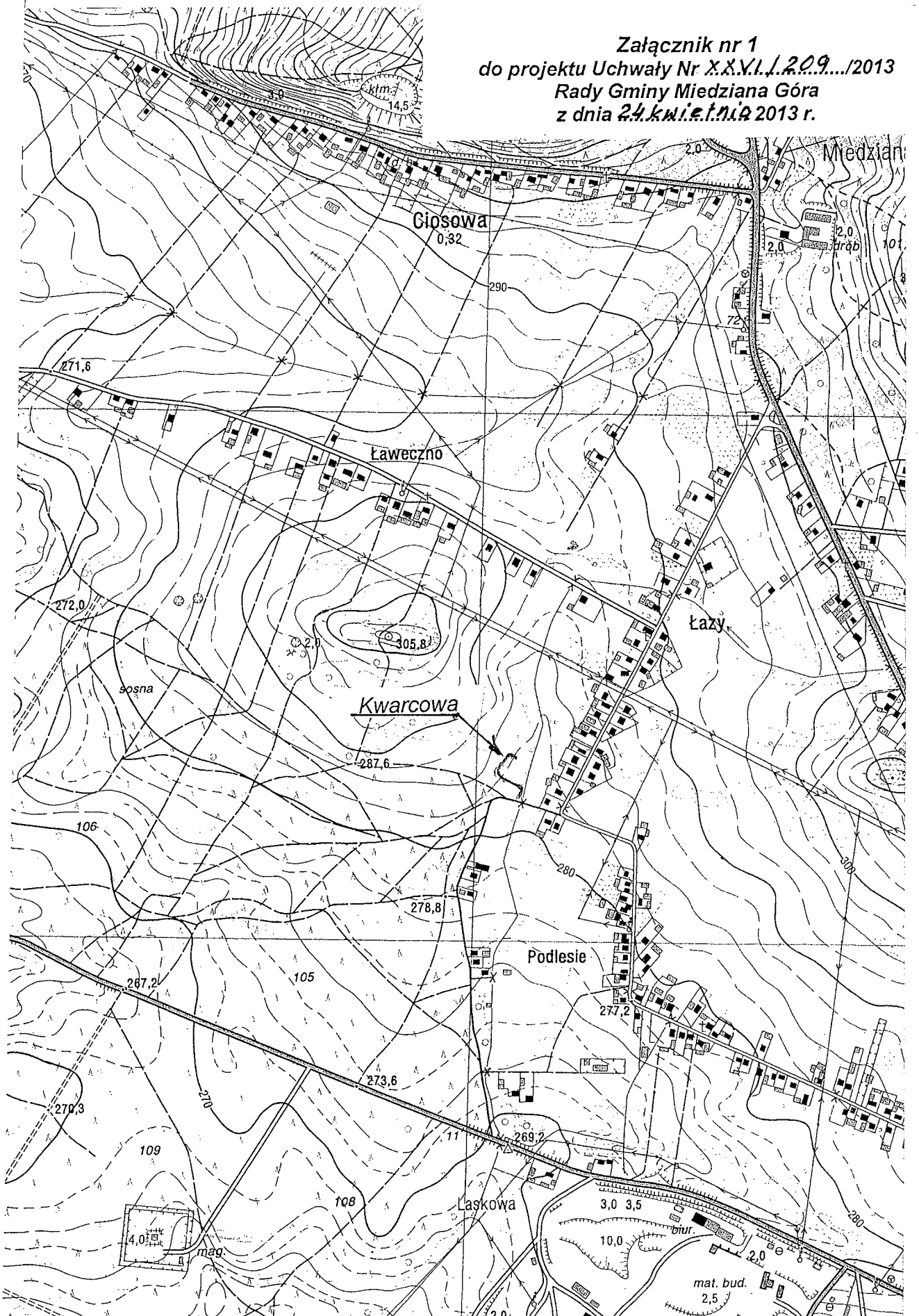

PRZEWODNICZĄCY
RADY GMINY
Robert Pobrzywiński

UCHWAŁA NR XXVI / 209 / 2013

Rady Gminy Miedziana Góra

z dnia 24 kwietnia 2013 r.

w sprawie nadania nazwy drodze wewnętrznej w miejscowości Miedziana Góra gm. Miedziana Góra

Na podstawie art. 18 ust. 2 pkt 13 ustawy z dnia 8 marca 1990 r. o samorządzie gminnym (tekst jednolity Dz. U. z 2001 r. Nr 142 poz.1591 ze zmianami), art. 8 ust. 1a ustawy z dnia 21 marca 1985 r. o drogach publicznych (Dz. U. z 2004 r. Nr 204, poz. 2086 ze zmianami) oraz Uchwały Nr XXVIII/231/09 Rady Gminy Miedziana Góra z dnia 26 listopada 2009 r. w sprawie ustalenia wytycznych nadawania nazw ulicom i placom, Rada Gminy Miedziana Góra uchwala, co następuje :

§ 1

Nadaje się nazwę:

***ulica Kwarcowa** – drodze wewnętrznej, w rozumieniu ustawy o drogach publicznych, którą tworzą działki oznaczone w ewidencji gruntów obrębu Miedziana Góra numerami: 36/16, 36/21 i 36/29 .*

W załączeniu lokalizacja - fragment mapy topograficznej w skali 1 : 10 000.

§ 2

Wykonanie uchwały powierza się Wójtowi Gminy.

§ 3

Uchwała podlega ogłoszeniu w Dzienniku Urzędowym Województwa Świętokrzyskiego i wchodzi w życie po upływie 14 dni od dnia ogłoszenia.

PRZEWODNICZĄCY
RADY GMINY
Robert Pobrzywiński

Uzasadnienie

do uchwały nr XXVI / 209 / 2013 z dnia 24 kwietnia 2013 r. w sprawie nadania nazwy drodze wewnętrznej w miejscowości Miedziana Góra, gminy Miedziana Góra

W związku z wystąpieniem właścicieli działek budowlanych, położonych w obrębie Miedziana Góra, z wnioskiem o nadanie nazwy, będącej ich własnością drodze wewnętrznej, Wójt Gminy Miedziana Góra przedkłada Radzie Gminy, projekt uchwały w sprawie nadania nazwy drodze położonej w miejscowości Miedziana Góra.

Niniejsza uchwała jest kontynuacją poprzednich uchwał, nadających nazwy drogom zarówno publicznym jak i wewnętrznym w miejscowości Miedziana Góra.

Droga ta, składająca się z działek 36/16, 36/21 i 36/29 służyć ma obsłudze komunikacyjnej działek budowlanych, położonych w oddaleniu od ulic Herby i Łazy. W trosce więc o przejrzystość numeracji nieruchomości, w celu usunięcia jej niespójności, wskazane jest nadawanie w miarę potrzeb nazwy pozostałym drogom, obsługującym tereny zabudowane.

Ponieważ droga położona jest w sąsiedztwie ulic takich jak: Dewońska, Pirytowa i Dolomitowa a więc nawiązujących do nazw wydobywanych minerałów oraz epok w jakich powstały, nadanie jej nazwy Kwarcowa jest w pełni uzasadnione.

Zgodnie z art. 8 ust 1a ustawy z dnia 21 marca 1985 r. **o drogach publicznych** (tekst jednolity **Dz.U.07.19.115**), podjęcie przez radę gminy uchwały w sprawie nadania nazwy drodze wewnętrznej wymaga uzyskania pisemnej zgody właścicieli terenów, na których jest ona zlokalizowana. Zgodę taką uzyskano.

PRZEWODNICZĄCY
RADY GMINY
Robert Pobrzyniński

Załącznik nr 1
do projektu Uchwały Nr XXVI/209.../2013
Rady Gminy Miedziana Góra
z dnia 24 kwietnia 2013 r.

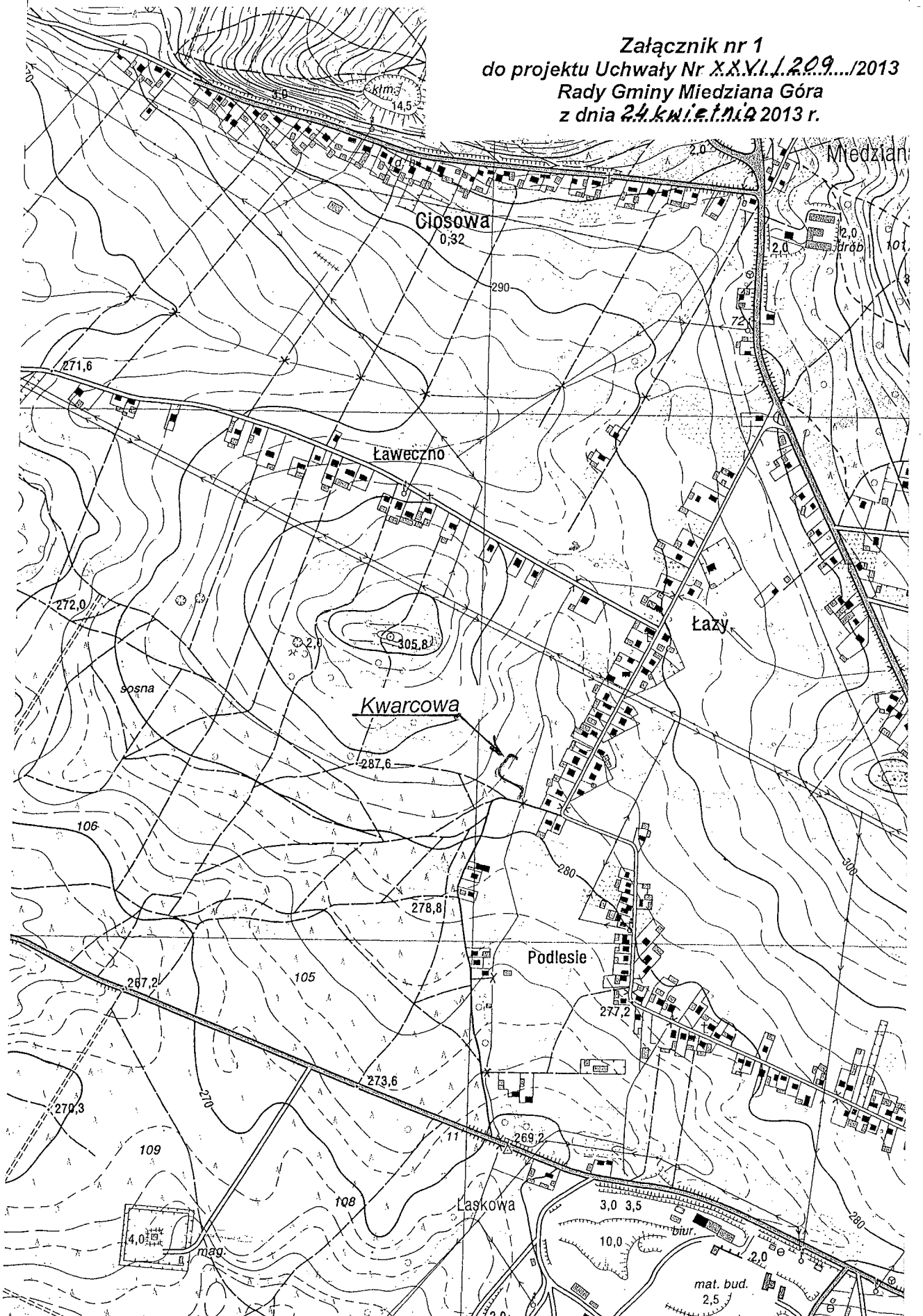

PRZEWODNICZĄCY
RADY GMINY
Robert Pikrzywiński

Uchwała nr XXVI/211/13
Rady Gminy Miedziana Góra
z dnia 24 kwietnia 2013 roku

w sprawie uchwalenia Statutu Gminnego Ośrodka Pomocy Społecznej w Miedzianej Górze

Na podstawie art. 7 ust. 1 pkt 6, art. 18 ust. 2 pkt 9 lit"h", art. 40 ust. 2 pkt 2, art. 41 ust. 1 i art.42 ustawy z dnia 8 marca 1990 roku o samorządzie gminnym (Dz. U. z 2001 roku Nr 142, poz. 1591 z późn. zm.), art. 110 ust.1 ustawy z dnia 12 marca 2004 roku o pomocy społecznej (Dz. U. z 2009 roku Nr 175, poz. 1362 z późn. zm.) oraz art. 12 ust. 1 pkt 2 i ust. 2 ustawy z dnia 27 sierpnia 2009 roku o finansach publicznych (Dz. U. z 2009 roku, Nr 157, poz. 1240 z późn. zm.) uchwala się co następuje:

§ 1.

Uchwala się Statut Gminnego Ośrodka Pomocy Społecznej w Miedzianej Górze, stanowiący załącznik do niniejszej uchwały.

§ 2.

Traci moc uchwała Nr XV/110/2004 Rady Gminy w Miedzianej Górze z dn. 25 czerwca 2004 roku ze zm., w sprawie uchwalenia Statutu Gminnego Ośrodka Pomocy Społecznej w Miedzianej Górze.

§ 3.

Wykonanie uchwały powierza się Wójtowi Gminy oraz Kierownikowi Gminnego Ośrodka Pomocy Społecznej w Miedzianej Górze.

§ 4.

Uchwała podlega ogłoszeniu w Dzienniku Urzędowym Województwa Świętokrzyskiego i wchodzi w życie po upływie 14 dni od dnia ogłoszenia.

PRZEWODNICZĄCY
RADY GMINY
Robert Pobrzywiński

Uzasadnienie
do Uchwały Nr XXVI/211/13
Rady Gminy Miedziana Góra
z dnia 24 kwietnia 2013 roku

W związku ze zmianą w ustawie z dnia 12 marca 2004 roku o pomocy społecznej (Dz. U. z 2009 roku Nr 175, poz. 1362) w podziale zadań, wprowadzoną ustawą z dnia 23 stycznia 2009 roku o zmianie niektórych ustaw, w związku ze zmianami w organizacji i podziale zadań administracji publicznej w województwie (Dz. U. Nr 92, poz. 753) zachodzi konieczność wprowadzenia zmian w Statucie Gminnego Ośrodka Pomocy Społecznej. Ośrodkowi zostały również powierzone nowe zadania, dlatego też konieczne jest opracowanie nowego, jednego dokumentu uwzględniającego wcześniej wprowadzone zmiany, jak i zmiany wprowadzone cytowaną wyżej ustawą oraz podjęcie niniejszej uchwały przez Radę Gminy.

PRZEWODNICZĄCY
RADY GMINY
Robert Pobrzywiński

Załącznik do uchwały Nr XXVI/211/13
Rady Gminy Miedziana Góra
z dnia 24 kwietnia 2013 roku

Statut Gminnego Ośrodka Pomocy Społecznej w Miedzianej Górze

Rozdział I

Postanowienia ogólne

§ 1.

Gminny Ośrodek Pomocy Społecznej, zwany dalej Ośrodkiem, utworzony został na podstawie uchwały Nr XVII/162/2000 Rady Gminy Miedziana Góra z dnia 28 grudnia 2000 r. w sprawie utworzenia jednostki budżetowej pod nazwą Gminny Ośrodek Pomocy Społecznej w Miedzianej Górze.

§ 2.

Ośrodek działa na podstawie obowiązujących przepisów prawa, a w szczególności na podstawie:
1) ustawy z dnia 8 marca 1990 r. o samorządzie gminnym (Dz.U. z 2001r. Nr 142, poz. 1591, z późn. zm.),
2) ustawy z dnia 12 marca 2004 r. o pomocy społecznej (Dz.U. z 2009r. Nr 175, poz. 1363, z późn. zm.),
3) ustawy z dnia 27 sierpnia 2009 r. o finansach publicznych (Dz.U. Nr 157, poz. 1240, z późn. zm.),
4) innych obowiązujących przepisów prawa, dotyczących działania Ośrodka,
5) niniejszego Statutu.

§ 3.

1. Ośrodek jest jednostką organizacyjną Gminy Miedziana Góra.
2. Ośrodek nie posiada osobowości prawnej.

§ 4.

1.Terenem działania Ośrodka jest Gmina Miedziana Góra.
2.Ośrodek ma siedzibę w Miedzianej Górze przy ul. Urzędniczej 18

§ 5.

1. Organem nadzorującym działalność Ośrodka jest Wójt Gminy Miedziana Góra.

2. Nadzór merytoryczny nad działalnością Ośrodka z zakresu administracji rządowej zadań zleconych sprawuje Wojewoda Świętokrzyski.

Rozdział II
Misja, cele i zadania Ośrodka

§ 6.

Misją Ośrodka jest udzielanie różnorodnych form wparcia osobom i rodzinom dotkniętym trudną sytuacją materialną i życiową przy wykorzystaniu i rozwoju zasobów własnych Ośrodka i klienta oraz współpracy władz samorządowych i środowiska lokalnego. Misja realizowana jest poprzez określone cele i zadania Ośrodka.

§ 7.

Celem Ośrodka jest:

1) Umożliwianie osobom i rodzinom przezwyciężanie trudnych sytuacji życiowych, których nie są w stanie pokonać, wykorzystując własne uprawnienia, zasoby i możliwości oraz zaspokojenie niezbędnych potrzeb życiowych osób i rodzin pozwalających na bytowanie im w warunkach odpowiadających godności człowieka, a także doprowadzanie ich do życiowego usamodzielnienia i integracji ze środowiskiem.

2) Wykonywanie zadań z zakresu pomocy społecznej, będących zadaniami własnymi gminy jak również zadaniami zleconymi gminie do realizacji.

3) Ustalanie uprawnień do otrzymywania świadczeń rodzinnych oraz przyznawanie, wypłacanie, wstrzymywanie lub zawieszanie wypłaty tych świadczeń.

4) Dostarczanie środków utrzymania osobom, w szczególności dzieciom, które nie są w stanie samodzielnie zaspokoić swoich potrzeb i nie otrzymują należnego im wsparcia od osób należących do kręgu zobowiązanych wobec nich do alimentacji oraz prowadzenie działań zmierzających do zwiększenia odpowiedzialności osób zobowiązanych do alimentacji.

5) Planowanie działań wspierających rodziny przeżywające trudności w wypełnianiu funkcji opiekuńczo – wychowawczych.

6) Tworzenie systemu pieczy zastępczej w celu zapewnienia czasowej opieki i wychowania dzieciom w przypadkach niemożności sprawowania opieki i wychowania przez rodziców.

7) Ustalanie prawa do świadczeń opieki zdrowotnej świadczeniobiorców innych niż ubezpieczeni spełniających kryterium dochodowe określone w ustawie o pomocy społecznej.

§ 8.

Zadaniem Ośrodka jest:

1) Wykonywanie zadań własnych i zadań zleconych z zakresu administracji rządowej wynikających z ustawy z dnia 12 marca 2004r. o pomocy społecznej.

2) Przyznawanie i wypłacanie świadczeń rodzinnych na podstawie ustawy z dnia 28 listopada 2003r. o świadczeniach rodzinnych.

3) Prowadzenie postępowań wobec osób upoważnionych do alimentów na podstawie tytułu wykonawczego w przypadku bezskuteczności egzekucji, ustalanie prawa, przyznawanie i wypłacanie świadczeń pieniężnych w przypadku bezskuteczności egzekucji alimentów oraz podejmowaniu działań wobec dłużników alimentacyjnych w zakresie objętym ustawą z dnia 7 września 2007r. o pomocy osobom uprawnionym do alimentów.

4) Wydawanie decyzji administracyjnych potwierdzających prawo do świadczeń opieki zdrowotnej na podstawie ustawy z dnia 27 sierpnia 2004r. o świadczeniach opieki zdrowotnej finansowanych ze środków publicznych.

5) Realizacja zadań własnych gminy wynikających z ustawy z dnia 9 czerwca 2011 r. o wspieraniu rodziny i systemie pieczy zastępczej.

6) Obsługiwanie Funduszu Przeciwdziałania Alkoholizmowi i zwalczania Narkomanii.

7) Obsługiwanie Punktu Informacyjno – Konsultacyjnego ds. uzależnień i przemocy w rodzinie.

8) Zapewnienie obsługi organizacyjno – technicznej Gminnego Zespołu Interdyscyplinarnego ds. Przemocy w Rodzinie.

9) Przeprowadzanie wywiadów środowiskowych na potrzeby Ośrodka i jednostek organizacyjnych pomocy społecznej z terenu innej gminy zgodnie z obowiązującymi przepisami prawa.

10) Wykonywanie innych zadań, wynikających z obowiązujących aktów prawnych.

§ 9.

Przy realizacji zadań statutowych Ośrodek współpracuje z organami administracji rządowej oraz samorządowej na szczeblu gminy, powiatu i województwa, urzędami, instytucjami i organizacjami społecznymi, Kościołem Katolickim i innymi Kościołami i związkami wyznaniowymi, fundacjami, stowarzyszeniami, sądami, prokuraturą, komornikami, pracodawcami, osobami fizycznymi i prawnymi oraz innymi podmiotami w zakresie celów i zadań uwzględnionych w niniejszym Statucie i przepisach prawa.

Rozdział III

Organizacja i zarządzanie Ośrodkiem

§ 10.

1.Ośrodkiem kieruje, reprezentuje go na zewnątrz i odpowiada za jego działalność Kierownik.

2. Wójt Gminy jest zwierzchnikiem służbowym Kierownika Ośrodka, wykonuje w stosunku do Kierownika czynności z zakresu prawa pracy w tym nawiązuje stosunek pracy, dokonuje okresowej oceny oraz rozwiązuje stosunek pracy.

3.Zakres czynności Kierownika uwzględnia szczegółowo obowiązki, uprawnienia Kierownika i odpowiedzialność.

§ 11.

Kierownik Ośrodka działa jednoosobowo na podstawie pisemnego pełnomocnictwa udzielonego przez Wójta Gminy.

§ 12.

1. Kierownik Ośrodka wykonuje swoje obowiązki przy pomocy pracowników.

2. Kierownik jest zwierzchnikiem służbowym pracowników Ośrodka, wykonuje czynności z zakresu prawa pracy, w tym zatrudnia, dokonuje okresowych ocen, awansuje, rozwiązuje stosunek pracy.

3. Zakres uprawnień, obowiązków i odpowiedzialności dla poszczególnych pracowników ustala Kierownik.

4. W czasie nieobecności Kierownika, jego obowiązki przejmuje osoba wyznaczona na podstawie pisemnego upoważnienia.

§ 13.

1.Wewnętrzne akty normatywne regulujące funkcjonowanie Ośrodka w tym Regulamin organizacyjny wprowadza Kierownik w formie zarządzenia.

2. Regulamin organizacyjny Ośrodka Zatwierdza Wójt Gminy.

Rozdział IV
Gospodarka majątkowa i finansowa

§ 14.

Kierownik Ośrodka zarządza powierzonym mu mieniem, zapewnia jego ochronę i należyte wykorzystanie.

§ 15.

Kierownik Ośrodka przy pomocy pracowników Ośrodka podejmuje ogół działań, dotyczących funkcjonowania Ośrodka w zakresie gospodarki finansowej pod względem gospodarności, legalności, celowości, rzetelności, przejrzystości, jawności.

§ 16.

1. Ośrodek prowadzi gospodarkę finansową w oparciu o zasady określone w ustawie z dnia 27 sierpnia 2009r.o finansach publicznych (Dz.U. Nr 157, poz. 1240, z późn. zm.).

2. Podstawę gospodarki finansowej Ośrodka stanowi plan dochodów i wydatków zwany planem finansowym.
3. Gmina Miedziana Góra zapewnia środki finansowe na realizację zadań własnych, zabezpiecza warunki ich realizacji, niezbędną infrastrukturę oraz środki finansowe na jej utrzymanie i wynagrodzenia dla pracowników.
4. Wojewoda zapewnia za pośrednictwem budżetu Gminy środki finansowe na realizację zadań zleconych oraz dofinansowuje zadania własne Gminy.

5. Ośrodek pokrywa swoje wydatki bezpośrednio z budżetu, a pobrane dochody odprowadza na rachunek budżetu Gminy.

6. Ośrodek prowadzi rachunkowość w oparciu o obowiązujące przepisy prawa i na ich podstawie sporządza sprawozdawczość finansową.

Rozdział V
Postanowienia końcowe

§ 17.

Zmiany do statutu wymagają formy przewidzianej dla jego nadania.

PRZEWODNICZĄCY
RADY GMINY
Robert Pokrzywiński